

Procesos para la Identificación de Personas en un Entorno Federal

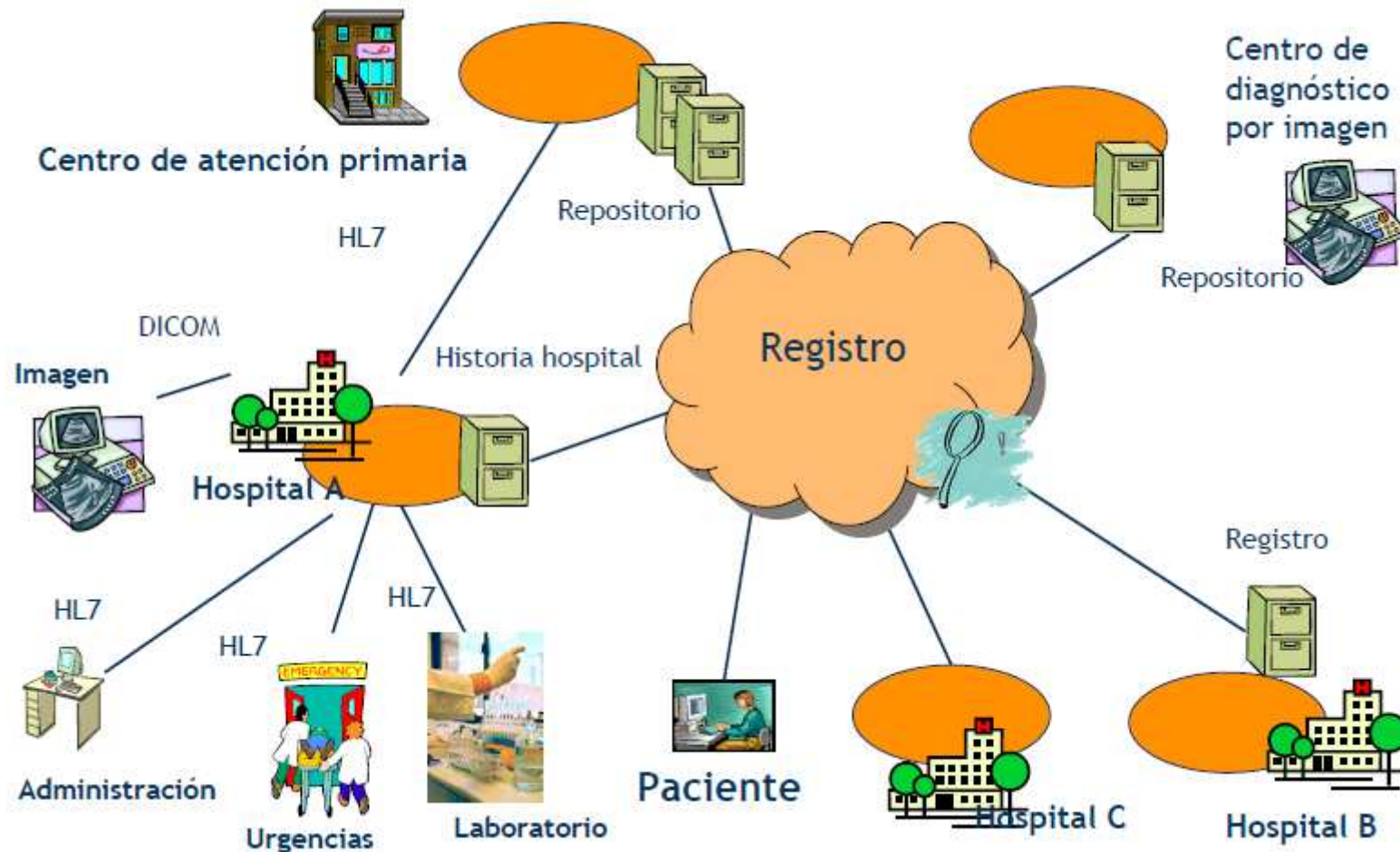

Compartir Información Clínica



Compartir Información Clínica

- **Objetivo: Intercambio de Información clínica en un dominio de afinidad.**
- **Dominio de afinidad:**
 - Conjunto de organizaciones que comparten un registro.
 - Trabajan en un entorno de cooperación definido:
 - Políticas comunes de seguridad.
 - Políticas comunes de confidencialidad.
 - Infraestructura común de comunicaciones.

Compartir Información Clínica

Jorge García
CI 9.999.999-9
Matricula: 4321

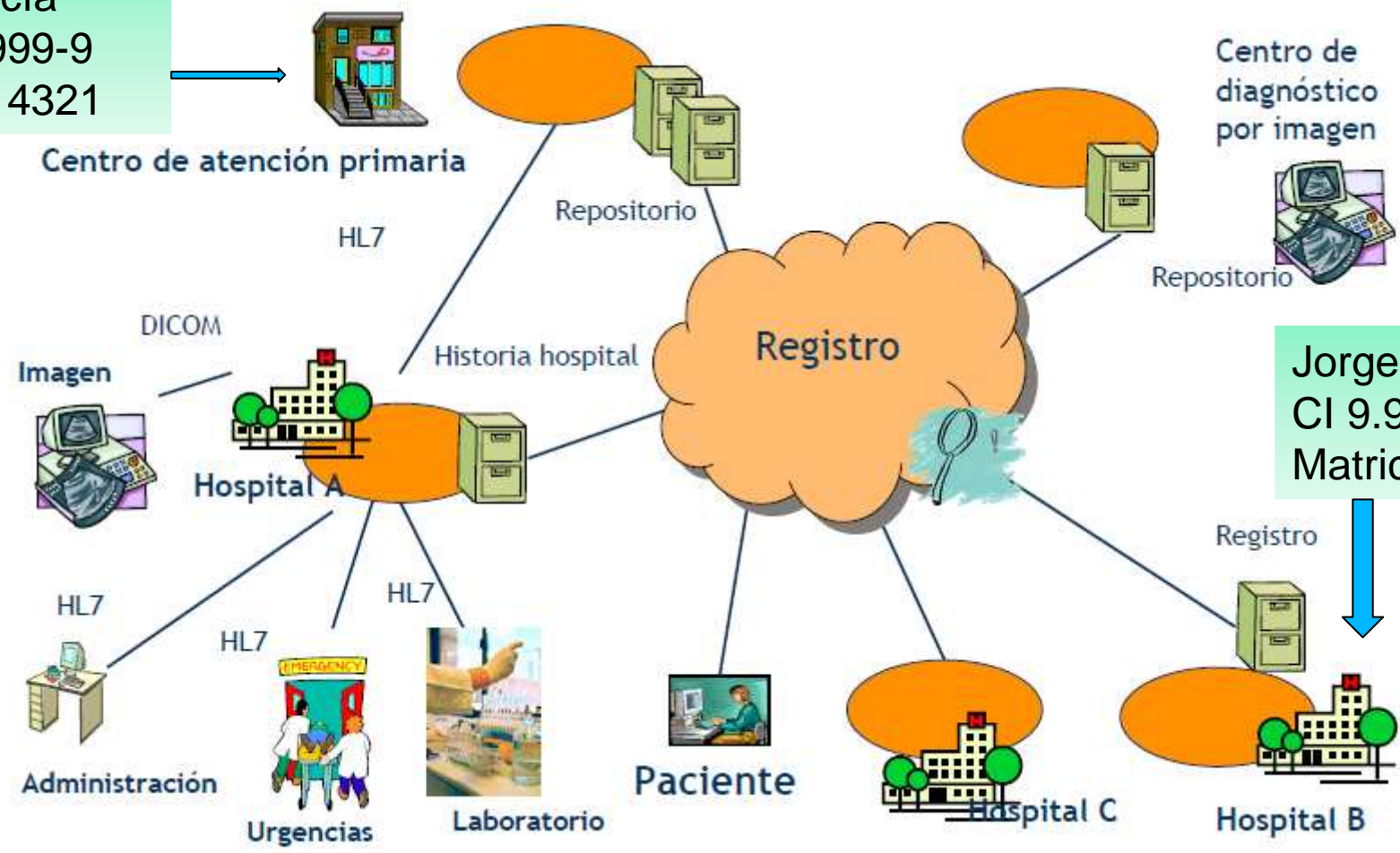

Jorge García
CI 9.999.999-9
Matricula: 1234

El problema de la Id de Personas

- Un índice maestro de pacientes sirve para identificar personas, en su rol de paciente, entre varias instituciones, las cuales podrían identificar a sus pacientes de distinta manera.
- Escenarios principales en la identificación de personas:
 - Verificación de identidad de persona presente
 - Correspondencia de identidad entre sistemas

IHE - PIX

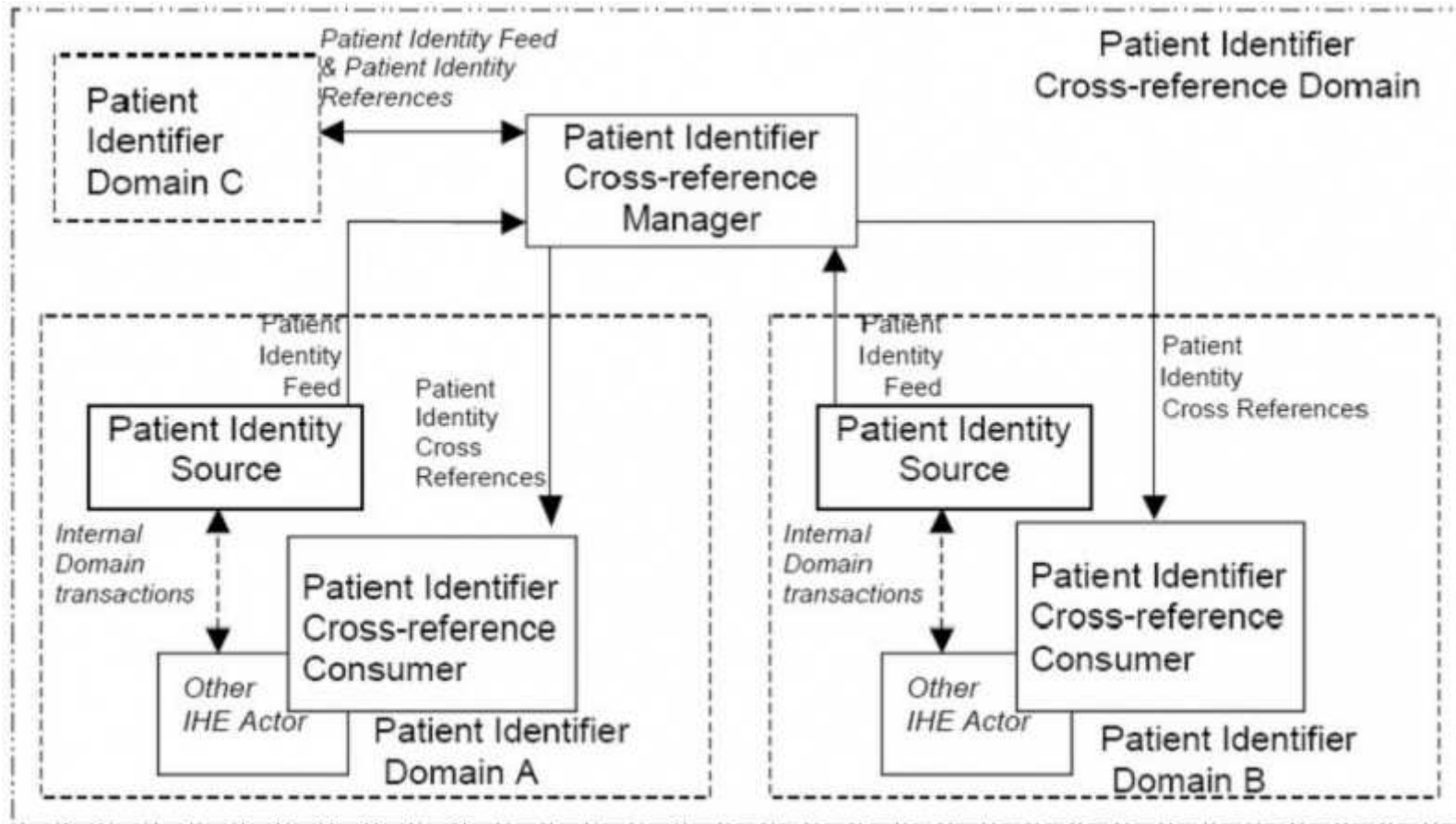

IHE - PIX

El perfil de Integración de Referencias Cruzadas de Identificación de Pacientes incluye dos dominios:

- Un Dominio de Identificador de Pacientes que es un grupo de sistemas que comparten un esquema común de identificación y una autoridad expedidora de identificadores.
- Un Dominio de Referencias Cruzadas de Identificadores de Pacientes que se basa en algunos supuestos con sus sistemas individuales de identificación:
 - Están de acuerdo en el conjunto de políticas que describen como las identidades de los pacientes serán referenciados a través de los sistemas participantes.
 - Están de acuerdo en un conjunto de procesos para administrar estas políticas.
 - Están de acuerdo en tener una autoridad federal para la gerencia de estos procesos y políticas.

IHE - PIX

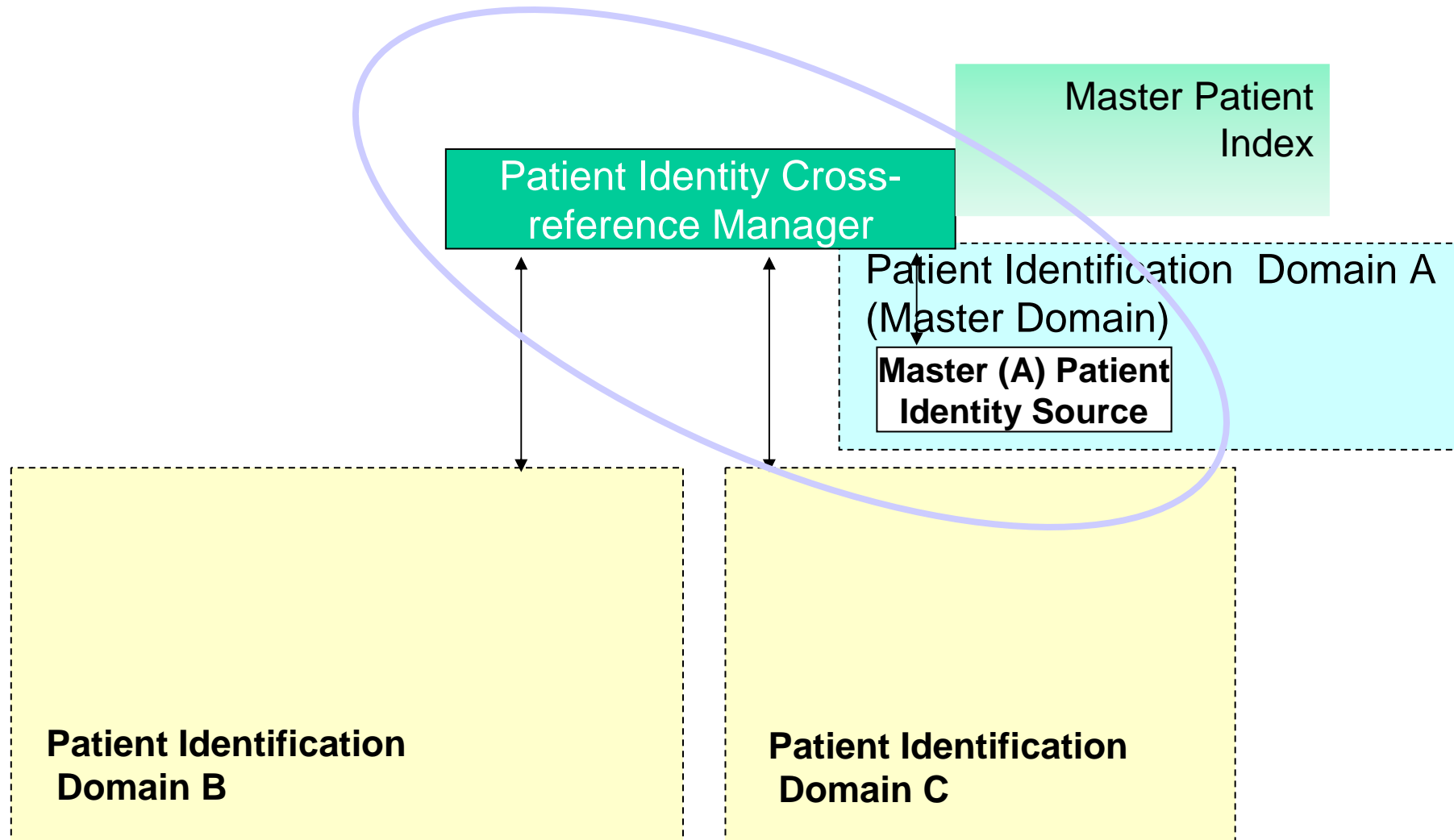

PROCESO FEDERAL DE IDENTIFICACIÓN DE PERSONAS

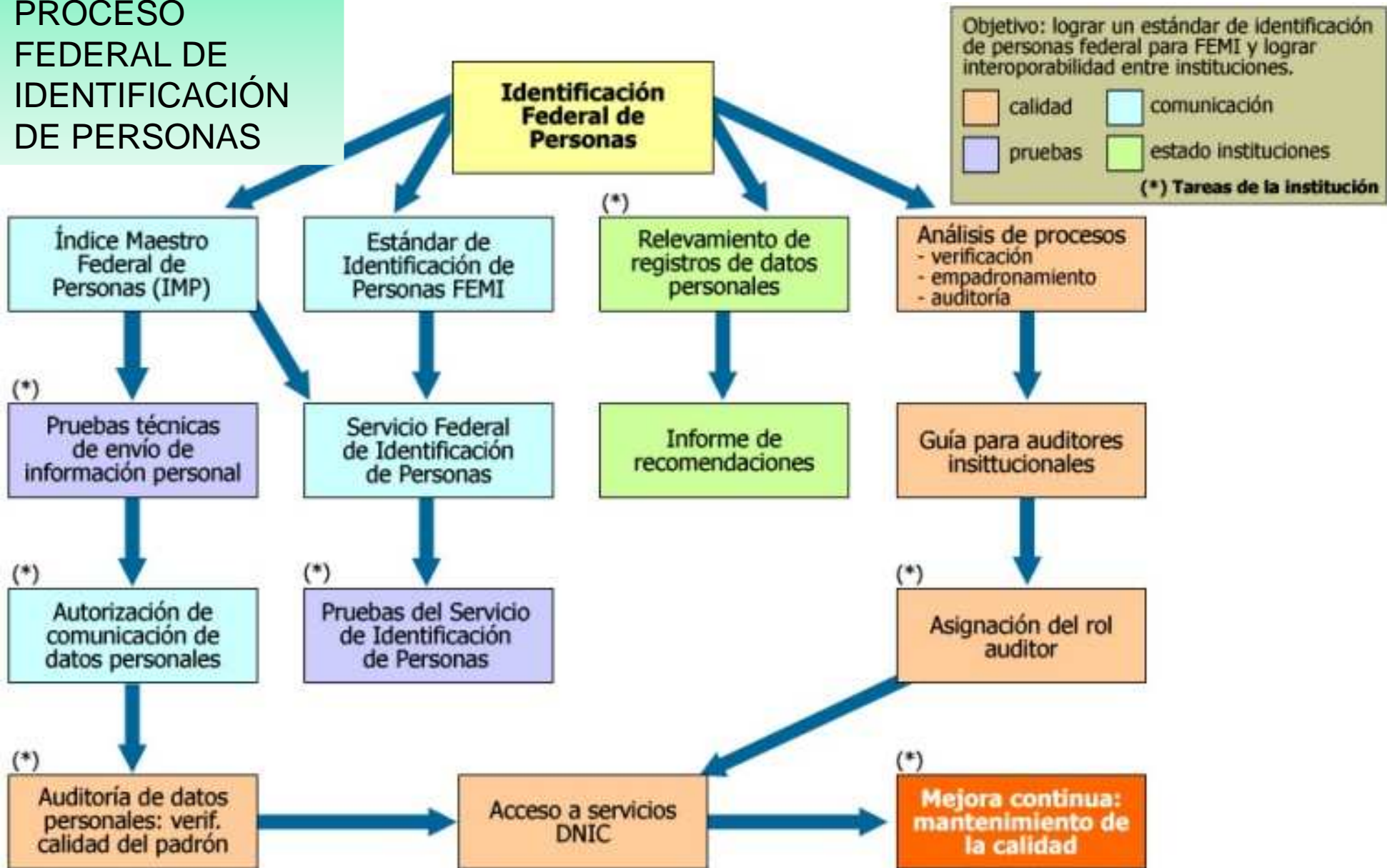

La institución debería haber:

- sido relevada
- hecho la primer auditoría de datos
- asignado una persona como auditor



Usuario

Contraseña

Login

Personas

Recientes: Personas|

Filtros

Primer nombre Primer apellido Rol Especialidad Institución  **Buscar**

Pág. 1 / 1

Documento	Nombre	Apellido
  14528414	LINO	BESSONART BARCELO

Pág. 1 / 1

Total registros: 1 (10 por Pág.)

IMP

Configuración

Administración

Varios

Datos de Persona

Recientes: [Personas](#) de |
Persona

Nombre: LINO

Apellido: BESSONART

[Ver Trabajar con Personas](#)

DATOS DE LA PERSONA

DOMICILIO

CONTACTO

RESPONSABLES

ROLES

Id	126584	OID									
Primer nombre	LINO	Segundo nombre									
Primer apellido	BESSONART	Segundo apellido BARCELO									
Sexo	MASCULINO	Raza BLANCA									
Fecha de Nacimiento	16/03/1957										
País de nacimiento	URUGUAY	Depto. de nacimiento									
Nacimiento múltiple	<input type="checkbox"/>	Orden de nacimiento 1									
Identificadores	<table><thead><tr><th>Tipo</th><th>Documento</th><th>País</th></tr></thead><tbody><tr><td>CÉDULA DE IDENTIDAD URUGUAYA</td><td>14528414</td><td>URUGUAY</td></tr><tr><td>CAMEC NRO AFILIADO</td><td>N99990</td><td></td></tr></tbody></table>		Tipo	Documento	País	CÉDULA DE IDENTIDAD URUGUAYA	14528414	URUGUAY	CAMEC NRO AFILIADO	N99990	
Tipo	Documento	País									
CÉDULA DE IDENTIDAD URUGUAYA	14528414	URUGUAY									
CAMEC NRO AFILIADO	N99990										

Interoperabilidad con PKID

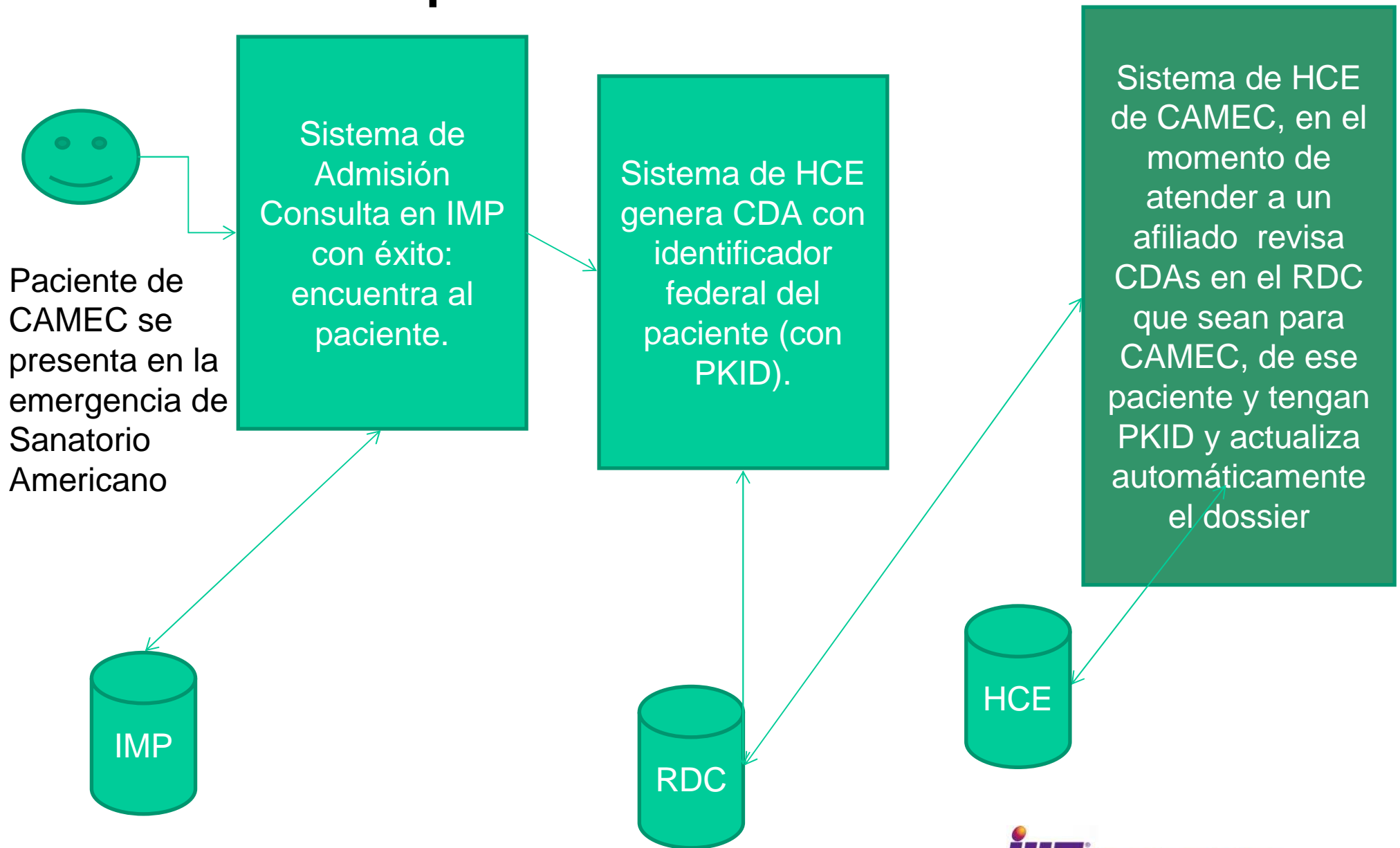

Interoperabilidad con PKID

