

# MONITOR DE ACCIDENTES LABORALES

PERÍODO  
ANALIZADO

**ENERO 2014**  
**SEPTIEMBRE 2022**





En Uruguay nadie te da más seguridad

# MONITOR DE ACCIDENTES LABORALES

**Período analizado:**

**Accidentes ocurridos en enero 2014 – septiembre  
2022**

## Monitor de Accidentes Laborales en Uruguay

En el tercer trimestre de 2022 se produjeron 8.643 accidentes laborales amparados por la Ley 16.074, lo que constituye un aumento de 5,5% con respecto al mismo trimestre de 2021. Pese al incremento, la cantidad de accidentes laborales se sitúa en niveles similares a los de años previos a la pandemia.

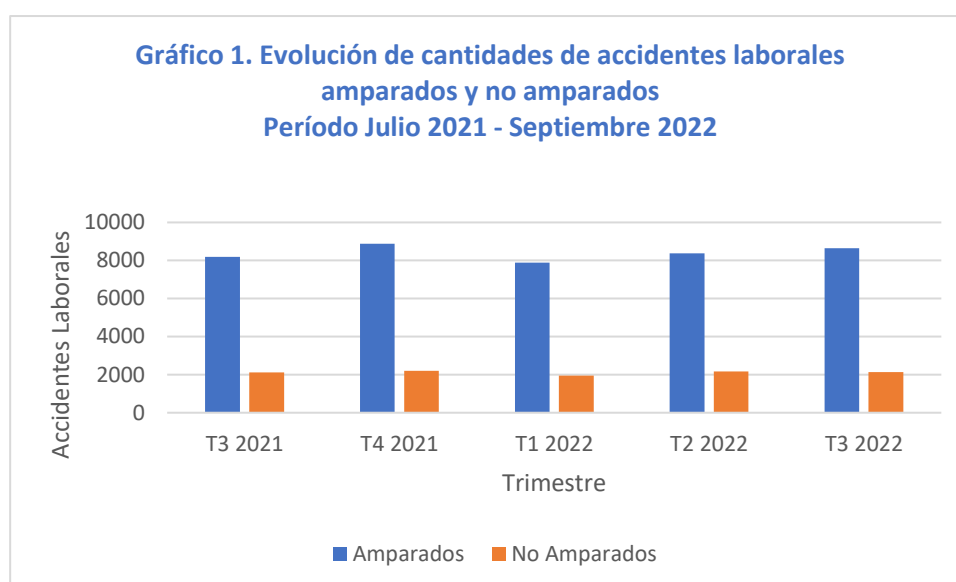

En relación con el sexo, en el tercer trimestre de 2022, el 74,8% de los accidentes (6.465 accidentes) que cuentan con este dato fueron sufridos por hombres. Al comparar con el mismo trimestre del año anterior, se observa un aumento de 0,67 puntos porcentuales (p.p.) en la incidencia de los hombres en el total de accidentados. La incidencia promedio de los hombres en el período enero 2014 - diciembre 2021 es de 73,71%, inferior al porcentaje observado en el tercer trimestre de 2022.

El análisis por sector de actividad puede realizarse en base a tres tipos de agrupaciones: los Grupos de Trabajo del Ministerio de Trabajo y Seguridad Social (GTMTSS), los códigos de actividad del Instituto Nacional de Estadísticas (INE) y las claves de riesgo del Banco de Seguros del Estado (BSE).

El GTMTSS en el que se produjeron más accidentes laborales en el trimestre julio - septiembre 2022 fue el grupo de **Industria de la construcción y actividades complementarias** (GTMTSS 9): en este grupo se registraron 1.209 accidentes, configurándose un incremento de 15,36% con respecto al mismo trimestre del año anterior. En segundo lugar, se encuentra el grupo de **Comercio en general** (GTMTSS 10), en el cual ocurrieron 1.053 accidentes laborales (con un aumento de 10,14% interanual). En tercer lugar, aparece el grupo **Serv. Profesionales, técnicos especializados y aquellos n.i.o.g** (GTMTSS 19) donde ocurrieron 859 siniestros laborales, aumentando 13,32% respecto al tercer trimestre de 2021.

En relación con la clasificación en códigos de actividad del INE<sup>1</sup>, **el grupo con más accidentes laborales fue Servicios Personales y Comunales, el cual presentó 2.196 siniestros (6,29 % interanual)**. El segundo grupo con más accidentados fue el de **Industrias Manufactureras** con 1.888 siniestros (-0,94% interanual) y en tercer lugar se encuentra el grupo **Construcción** con 1.260 siniestros (+21,25% interanual).

En cuanto a la clasificación en Claves de Riesgo (CR) del BSE, **la categoría en la que se produjeron más accidentes laborales fue Construcción con 1063 siniestros (aumentando 19,7% interanual)**. La segunda categoría con más accidentes laborales fueron los Frigoríficos con 616 accidentados (decreciendo 6,8% interanual) y la tercera fueron las Oficinas Públicas con 398 accidentados (aumentando 39,64% interanual).

**Los departamentos que en mayor medida contribuyeron al incremento de los accidentes laborales en el tercer trimestre de 2022 fueron Montevideo, Canelones y Maldonado**. En el caso de Montevideo, la cantidad de accidentes registrados aumentó en 10,03% interanual, mientras que, en Canelones, los siniestros laborales aumentaron 10,69% interanual. Por último, la cantidad de accidentes laborales en Maldonado incrementó un 2,85% interanual.

**El rango de edad de los accidentados en el período julio – septiembre de 2022 que registró el valor más alto del período analizado, fue de 25 a 34 años**. Es importante destacar que desde el comienzo del período de análisis se ha observado un aumento tendencial de la edad promedio de los accidentados laborales.

---

<sup>1</sup> Esta clasificación se compone de las siguientes diez categorías: Actividades Financieras y de Administración; Agricultura, Ganadería, Pesca y Frigorífico Pesquero; Comercio por Mayor y Menor, Almacenes; Construcción; Electricidad, Gas y Agua; Industrias Manufactureras; Minas y Canteras; Servicios Personales y Comunales; Transportes; Actividades sin especificar.

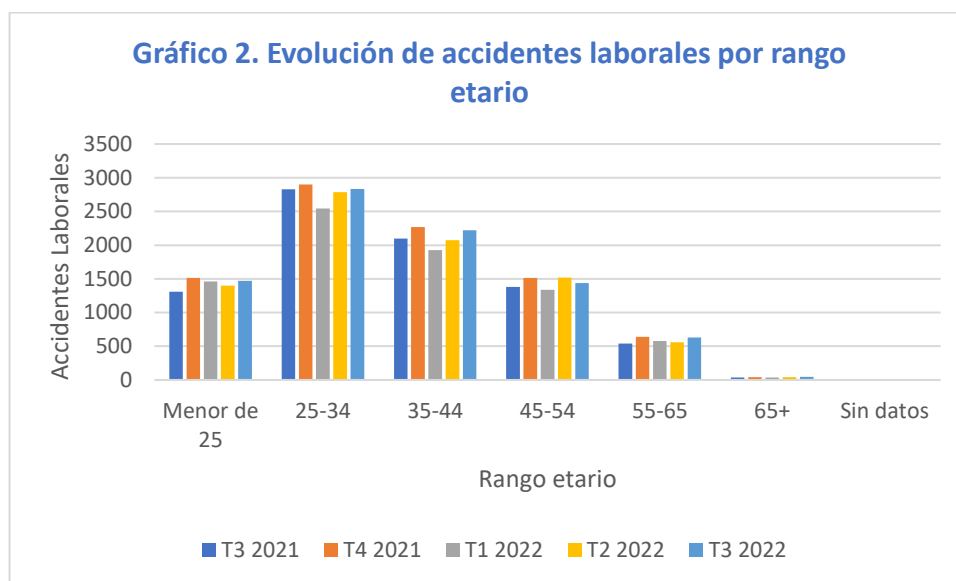

**Los esfuerzos físicos excesivos o falsos movimientos fueron la principal causa conocida de accidentes laborales en el tercer trimestre de 2022.** Éstos causaron 2.005 accidentes laborales, 32,61% del total de accidentes cuya causa se conoce. La siguiente causa conocida de accidentes laborales fue la que agrupa a las caídas, las cuales causaron 1.523 accidentes, el 24,77% del total de accidentes de los cuales se conoce la causa.

**Las extremidades superiores<sup>2</sup> fueron la principal parte del cuerpo afectada.** Éstas fueron afectadas en el 36,3% del total de los accidentes del tercer trimestre de 2022 (3.138 casos). Por su parte, el conjunto de accidentes que involucraron las extremidades inferiores<sup>3</sup> representaron el 22,41% de los accidentes del trimestre estudiado (1.937 casos).

En resumen, en el tercer trimestre de 2022 **la cantidad de accidentes laborales aumentó 5,5% interanualmente.** En términos de Grupo de Trabajo del MTSS, el grupo que en mayor medida incidió en el incremento de la cantidad de accidentes laborales fue **Industria de la construcción y actividades complementarias** (GTMTSS 9). Por otro lado, en lo que respecta al código INE el grupo que más accidentes registró es **Servicios Personales y Comunales.** En cuanto a la clasificación CR de BSE, la categoría en la que se produjeron más accidentes fue **Construcción.** En lo que refiere a la distribución geográfica de los accidentes, **Montevideo, Canelones y Maldonado** fueron los departamentos que en mayor medida incidieron sobre el aumento de la siniestralidad en el trimestre estudiado. Por último, **Esfuerzos físicos excesivos y falsos movimientos** fue la principal causa de accidentes laborales y **Extremidades superiores** la principal región del cuerpo afectada.

<sup>2</sup> Dentro de las extremidades superiores se incluyen los siguientes códigos: 52 – Brazo, incluido el codo; 53 – Muñeca; 54 – Mano; 55 – Pulgar; 56 – Otros(s) dedo(s); 57 – Miembros superiores, lesiones múltiples; 58 – Miembros superiores, otros sitios específicos no clasificados bajo otros epígrafes; 59 – Miembros superiores, sitio no especificado.

<sup>3</sup> Dentro de las extremidades inferiores se incluyen los siguientes códigos: 62 - Pierna, incluida la rodilla; 63 – Tobillo; 64 – Pie; 65- Dedos del pie; 67 – Miembros inferiores, lesiones múltiples; 68 – Miembros inferiores, otros sitios específicos no clasificados bajo otros epígrafes; 69 – Miembros inferiores, sitio no especificado.

## Índice de gráficos

Reporte 1: Cantidad de denuncias de accidentes según amparo por Ley N°16.074 (Link) .....	6
Reporte 2: Cantidad de accidentes (línea, der.) y desagregación por género (eje izq.) (Link) .....	7
Reporte 3.1: Cantidad de accidentes por Grupo de Trabajo MTSS (Link).....	8
Reporte 3.2: Cantidad de accidentes por código de actividad (INE) (Link).....	9
Reporte 3.3: Cantidad de accidentes por Claves de riesgo del BSE (principales 10 categorías y el resto agrupadas en “Otros”) (Link)	10
Reporte 4: Cantidad de accidentes por grupo y subgrupo de trabajo (principales 3 subgrupos de cada uno de los 5 principales grupos) (Link).....	11
Reporte 5: Cantidad de accidentes por departamento (T3 - 2022) (Link) .....	12
Reporte 6: Cantidad de accidentes por rango etario (Link) .....	13
Reporte 7: Cantidad de accidentes por tipo de accidente (Link).....	14
Reporte 8: Cantidad de accidentes por grupo de trabajo y tipo de accidente (T3 - 2022) (Link).....	15
Reporte 9: Cantidad de accidentes por GTMTSS y principales partes del cuerpo afectadas (T3 - 2022) .....	16

## Reporte 1: Cantidad de denuncias de accidentes según amparo por Ley N°16.074 ([Link](#))

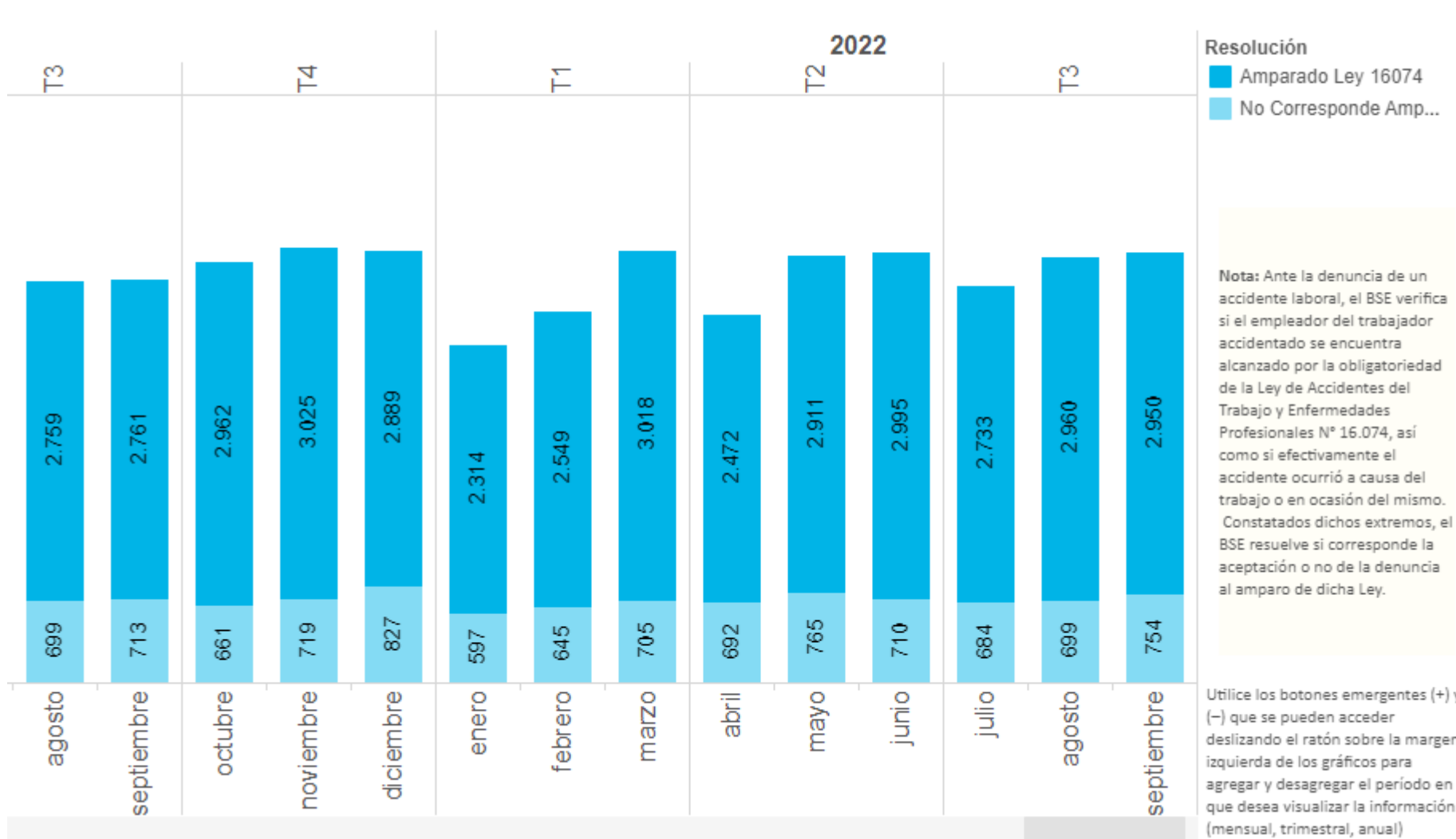

## Reporte 2: Cantidad de accidentes (línea, der.) y desagregación por género (eje izq.) [\(Link\)](#)

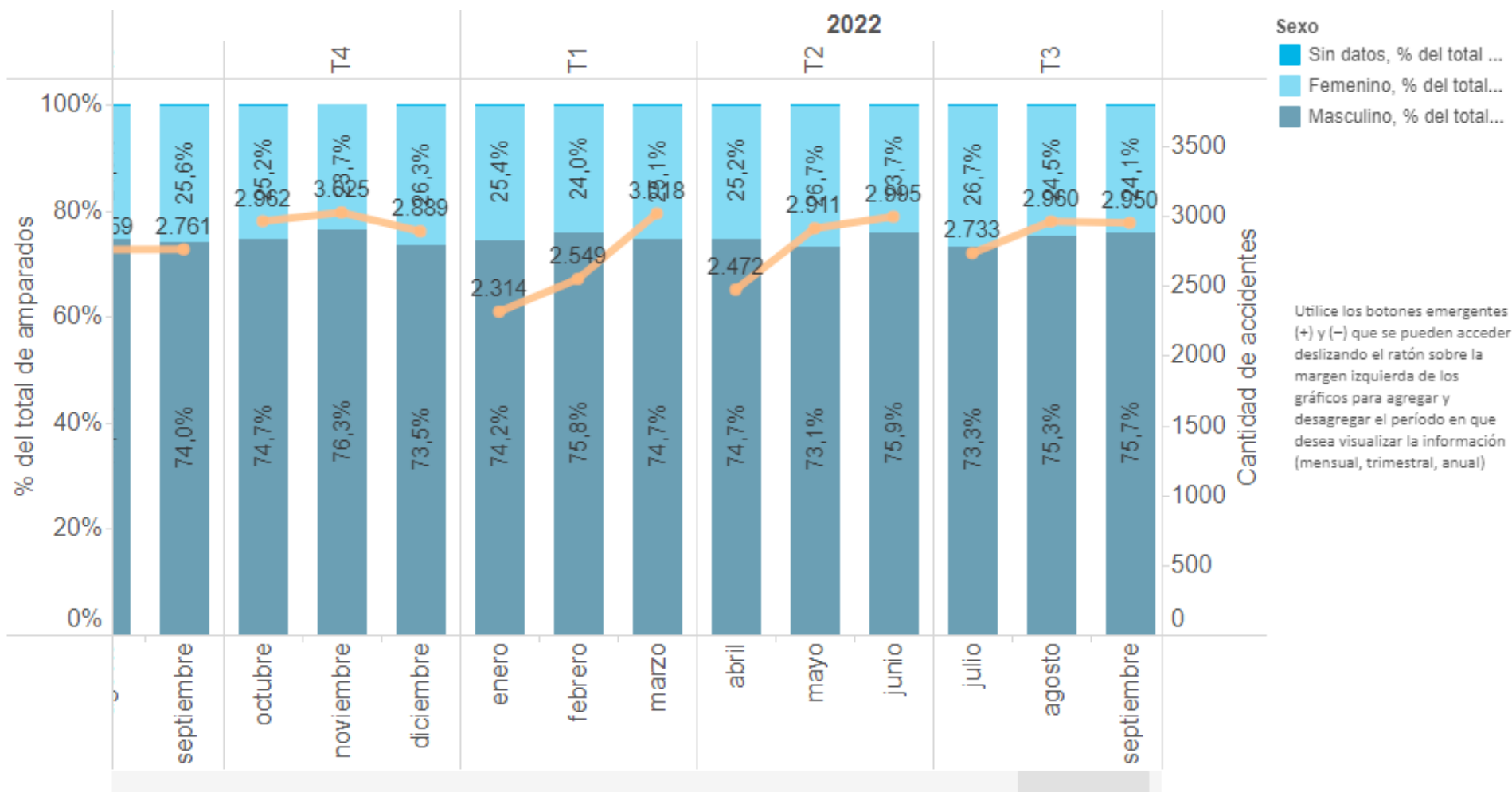



### Reporte 3.1: Cantidad de accidentes por Grupo de Trabajo MTSS ([Link](#))

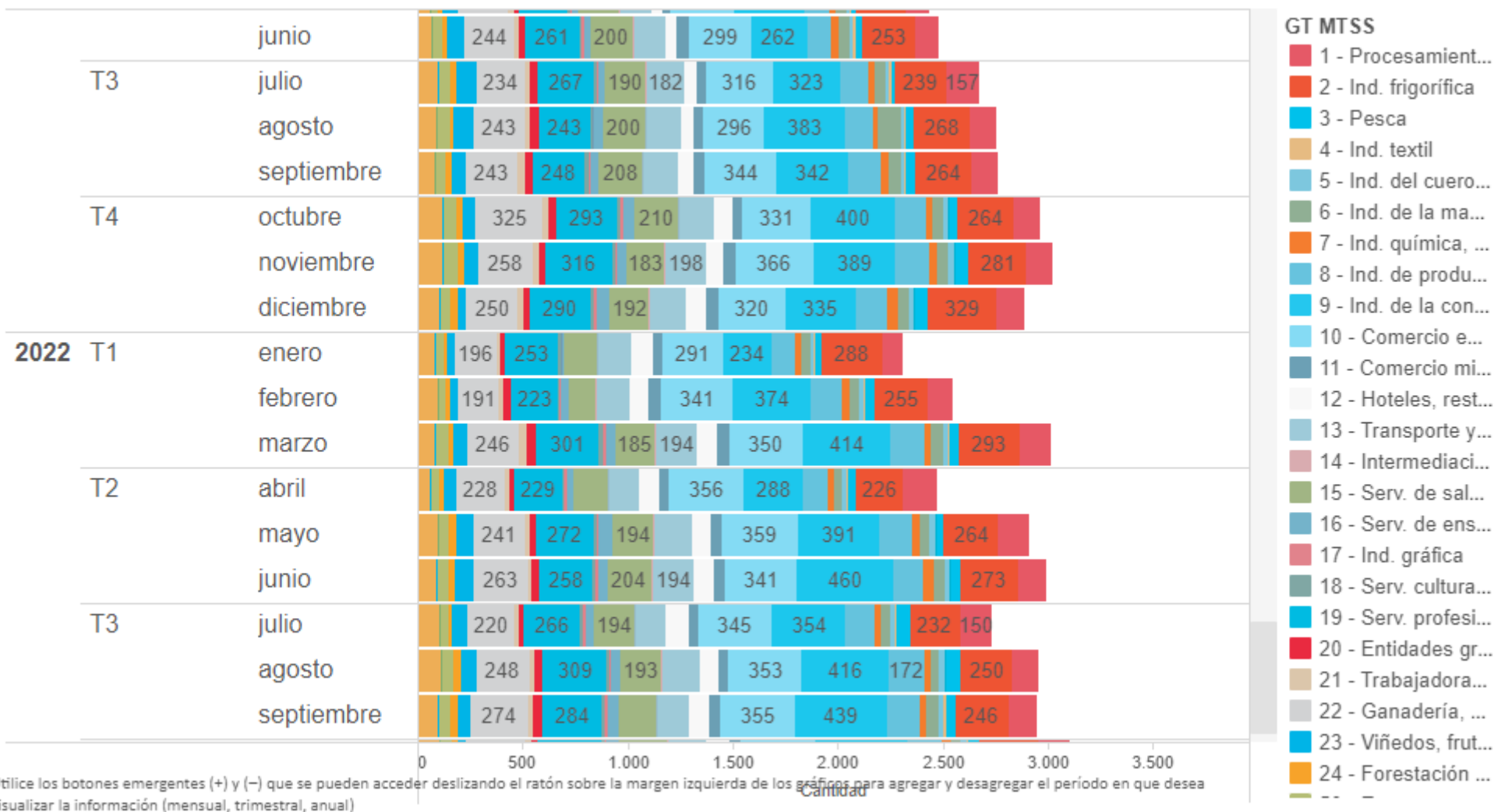

Utilice los botones emergentes (+) y (-) que se pueden acceder deslizando el ratón sobre la margen izquierda de los gráficos para agregar y desagregar el periodo en que desea visualizar la información (mensual, trimestral, anual)

### Reporte 3.2: Cantidad de accidentes por código de actividad (INE)([Link](#))

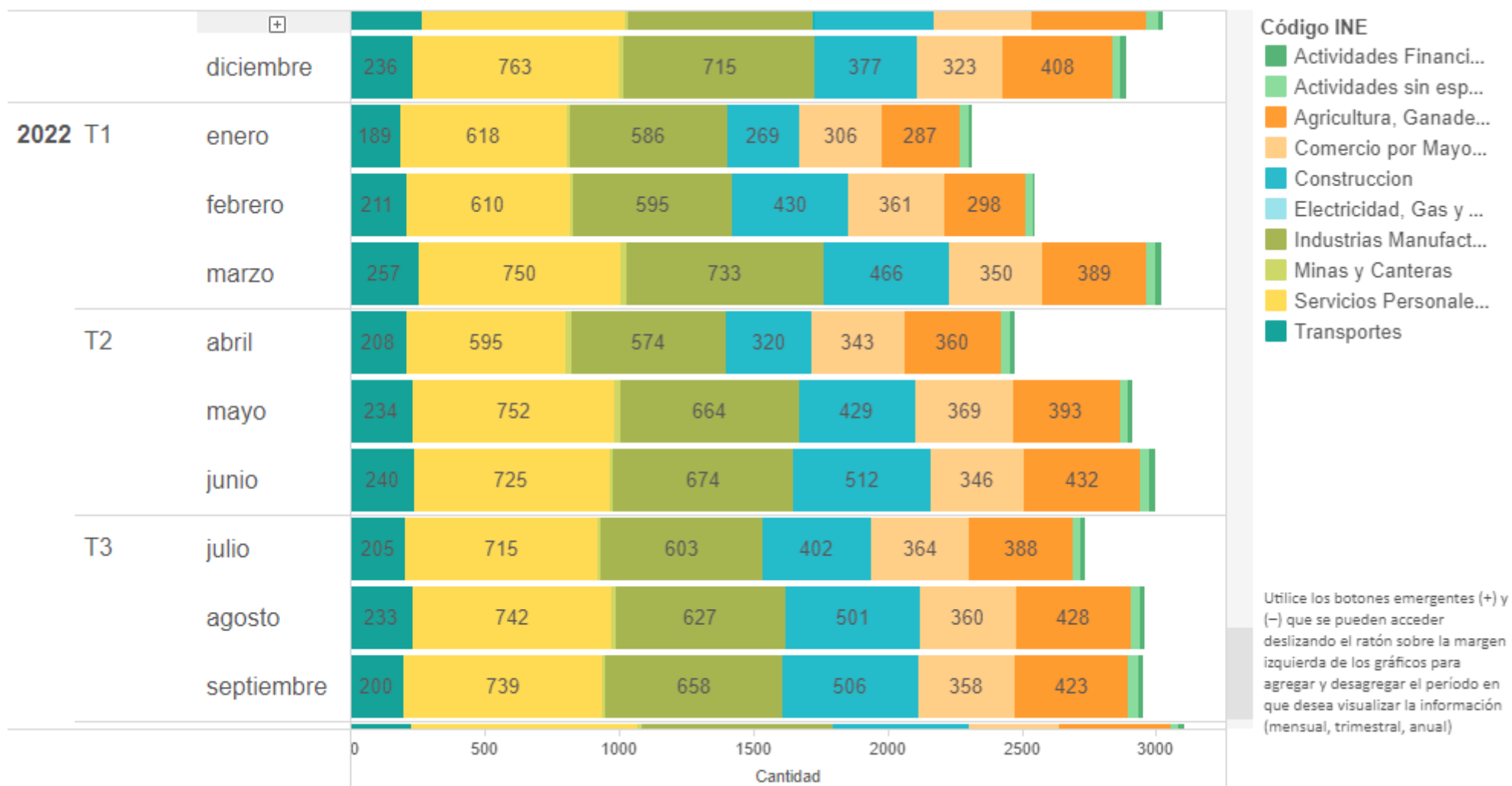

### Reporte 3.3: Cantidad de accidentes por Claves de riesgo del BSE ([Link](#))

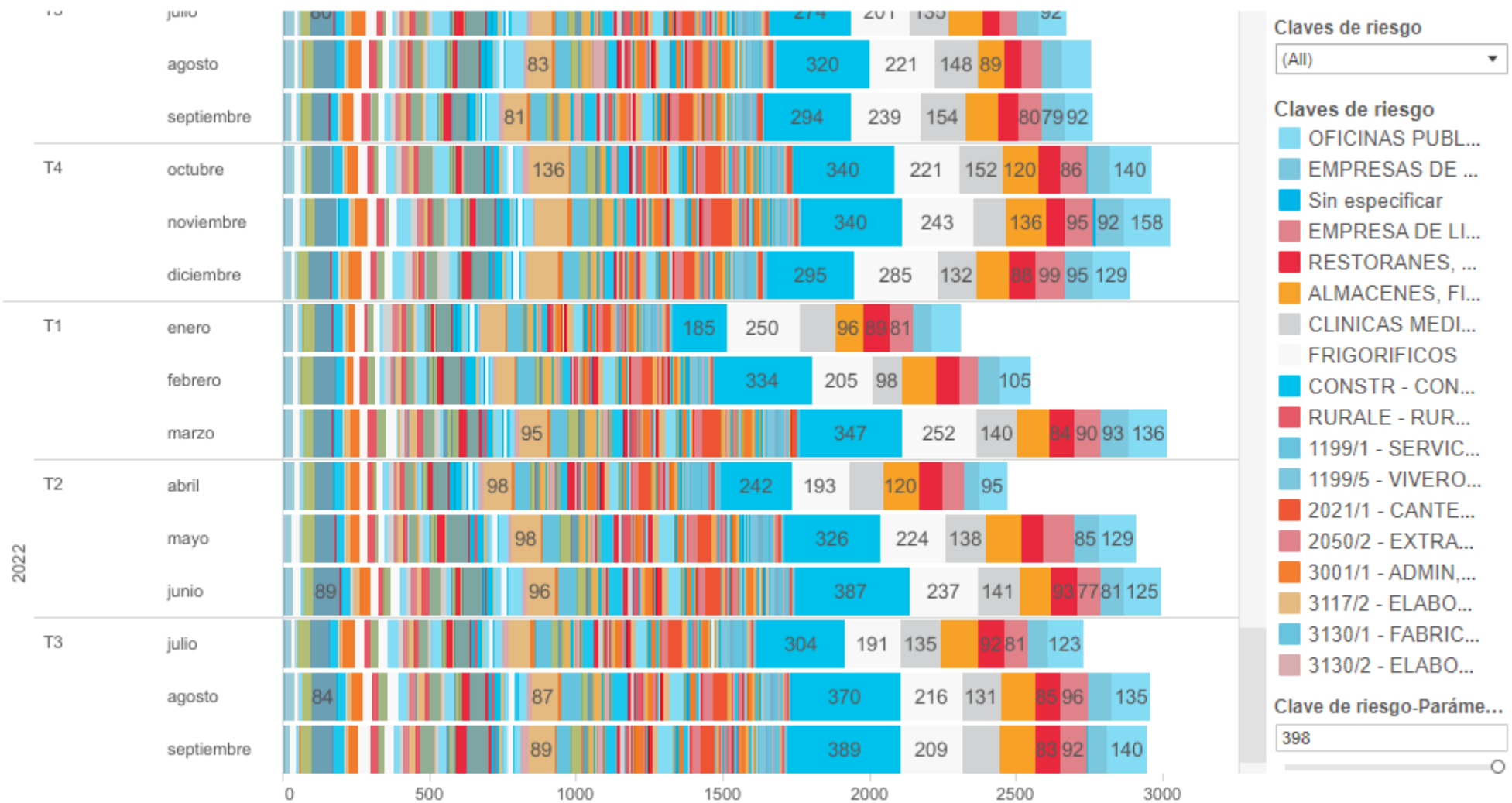

## Reporte 4: Cantidad de accidentes por grupo y subgrupo de trabajo ([Link](#))

Utilice los botones emergentes (+) y (-) que se pueden acceder deslizando el ratón sobre la margen izquierda de los gráficos para agregar y desagregar el período en que desea visualizar la información (mensual, trimestral, anual)

Grupo	Subgrupo	2021									2022									
		marzo	abril	mayo	junio	julio	agosto	septiembre	octubre	noviembre	diciembre	enero	febrero	marzo	abril	mayo	junio	julio	agosto	septiembre
10 - Comercio en general	1800 - Supermercados	126	104	114	98	125	108	127	124	135	113	114	137	113	142	142	120	147	125	145
	9999 - Residual	46	32	48	33	54	46	47	49	51	55	47	49	46	51	40	59	42	62	63
	100 - Tiendas	29	15	10	33	21	20	22	25	38	31	19	37	37	31	29	41	28	25	23
	500 - Mayoristas e importadores y mayoristas de almacén	20	29	22	32	25	19	28	28	25	33	30	29	31	34	34	28	33	20	35
	400 - Bazares, ferreterías, pinturerías y jugueterías, casas de electricidad y electróni..	16	13	12	22	15	22	12	15	17	9	12	14	11	15	11	7	20	19	14
	800 - Barracas de construcción ( artículos y materiales de construcción)	28	23	22	25	28	19	31	27	32	19	16	20	38	23	28	36	16	28	22
	200 - Artículos para el hogar	9	5	7	9	3	7	9	6	11	12	10	10	12	7	6	8	6	7	7
	2000 - Barracas y cooperativas de productos del país	9	5	20	5	9	12	13	9	15	11	9	6	13	12	11	2	9	10	8
	Sin clasificar																			
	1700 - Repuestos de automotores	8	8	12	12	7	9	11	11	10	8	14	6	15	10	17	9	6	11	9
	1300 - Droguerías farmacéuticas. distribución de especialidades farmacéuticas	2	1	2	2	6	2	7	2	1	3	4	3	6	7	2	2	2	4	6
700 - Librerías y papelerías	3	1				2	2	1	1	2	1	5	5	2	1		1	3		

## Reporte 5: Cantidad de accidentes por departamento (T3 - 2022) ([Link](#))

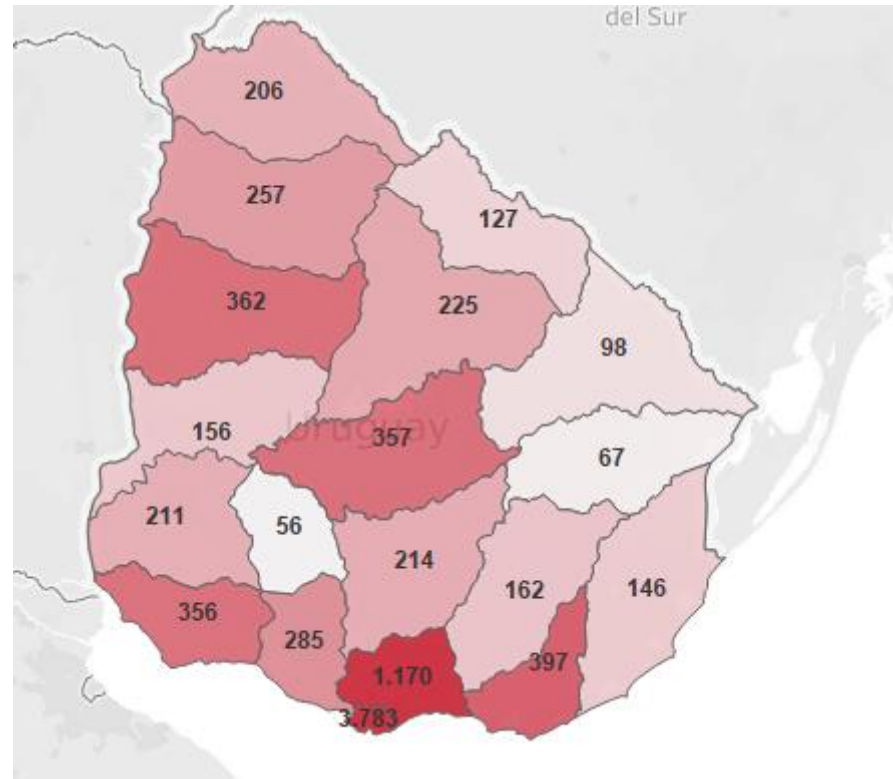

## Reporte 6: Cantidad de accidentes por rango etario ([Link](#))

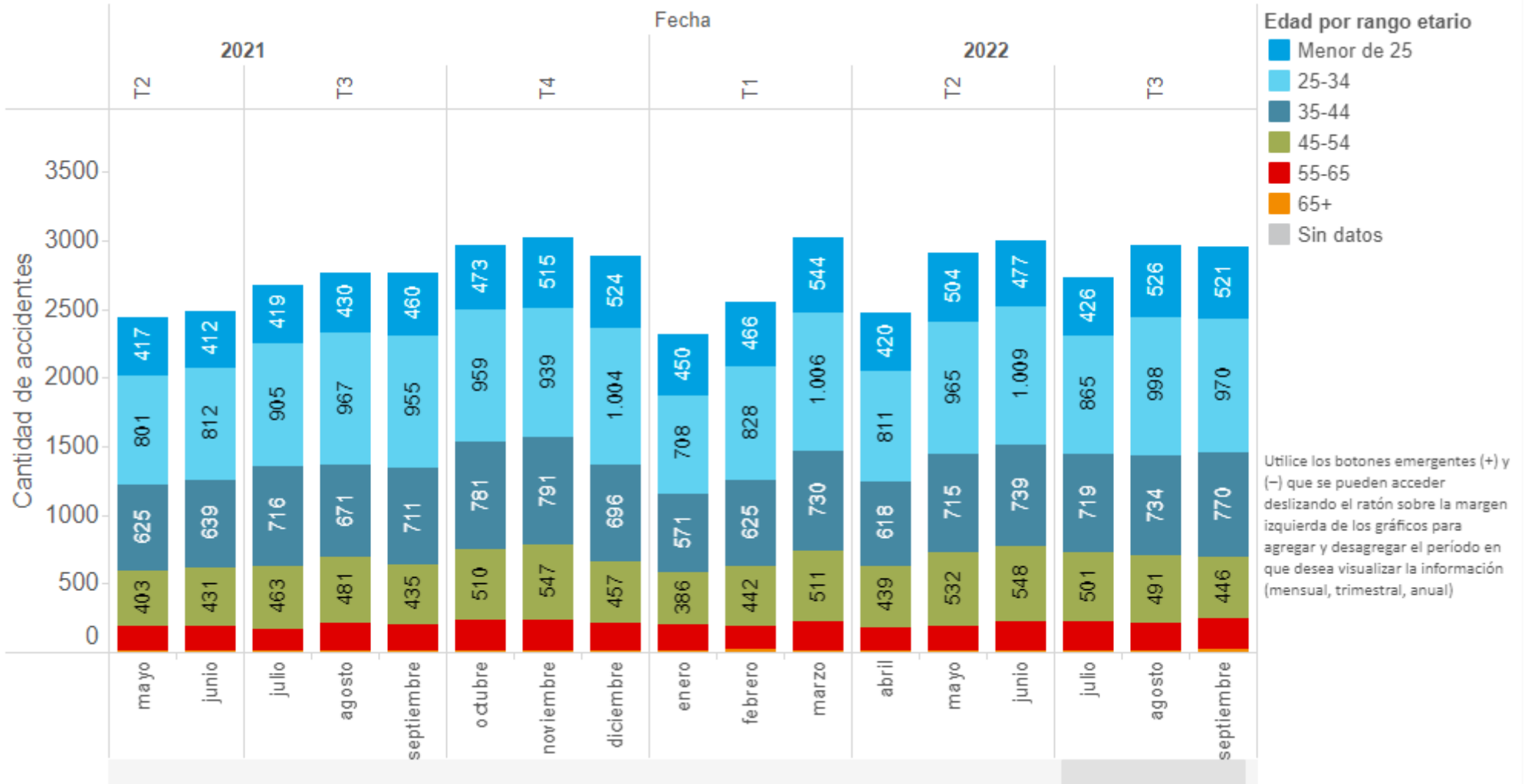

## Reporte 7: Cantidad de accidentes por tipo de accidente ([Link](#))

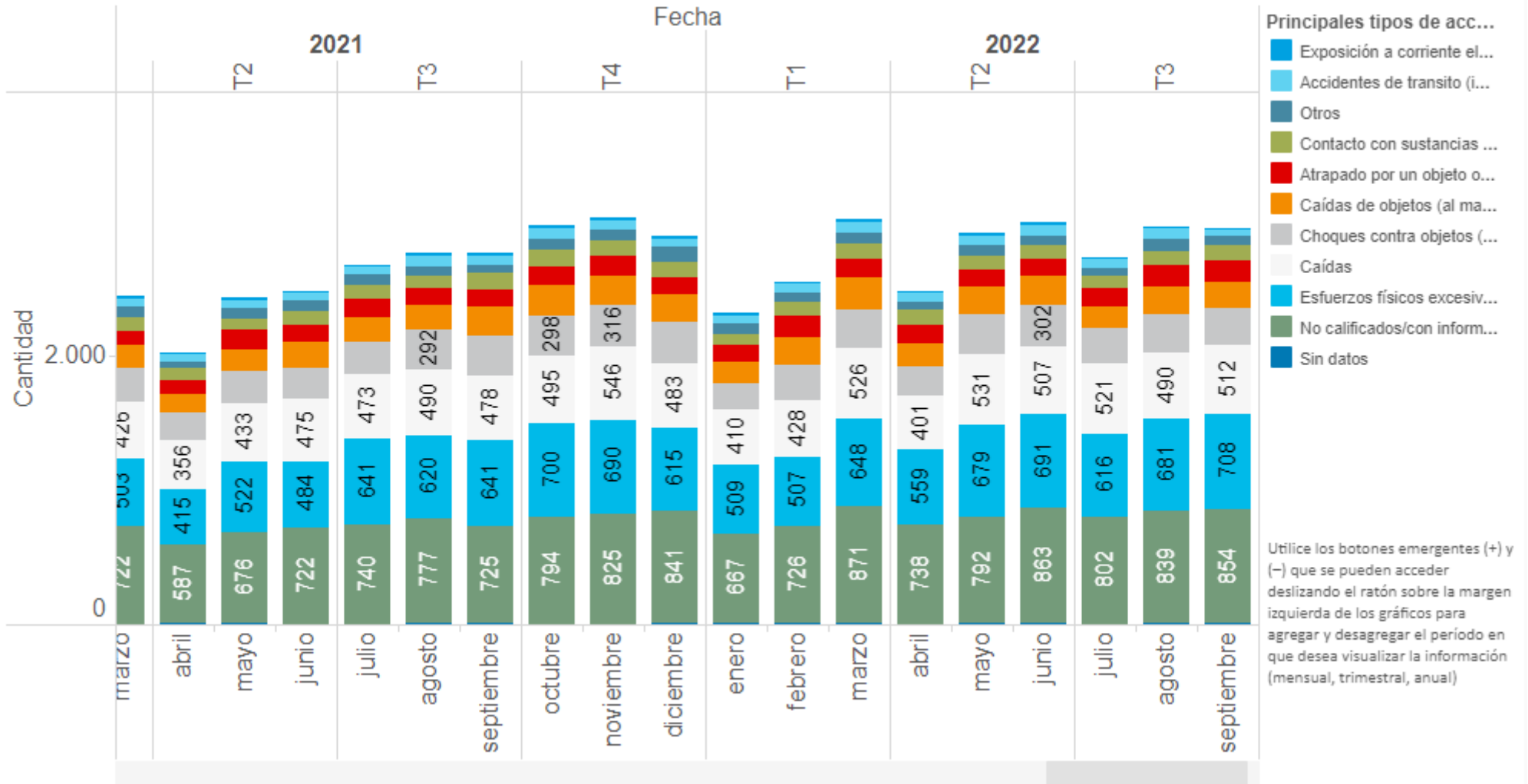

## Reporte 8: Cantidad de accidentes por grupo de trabajo y tipo de accidente (T3 - 2022) ([Link](#))

GT MTSS	Tipo de accidente								
	No calificados/con información insuficiente	Esfuerzos físicos excesivos o falsos movimientos	Caídas	Choques contra objetos (móviles e inmóviles) o golpeado por éstos	Caídas de objetos (al manipularlos o no)	Atrapado por un objeto o entre más de uno	Contacto con sustancias u objetos a frías o altas temperaturas	Otros	Accidente labor: (incluye caídas públicas)
10 - Comercio en general	327	255	185	70	88	42	16	28	
9 - Industria de la Construcción y actividad..	298	311	160	164	89	71	43	53	
19 - Servicios Profesionales, Técnicos Esp..	220	165	200	84	46	30	52	21	
22 - Ganadería, Agricultura y actividades co..	214	147	164	106	41	41	13	12	
2 - Industria frigorífica	252	275	54	56	30	19	31	3	
15 - Servicios de salud y anexos	264	106	97	21	12	10	26	9	
13 - Transporte y Almacenamiento	104	106	84	54	38	28	10	13	
1 - Procesamiento y conservación de alime..	125	85	77	27	30	43	15	2	
8 - Industria de productos metálicos, maqui..	132	101	31	56	39	53	28	12	
12 - Hoteles, Restaurantes y Bares	93	42	73	21	15	6	27	6	
52 - Intendencias Municipales	35	102	51	44	23	19	5	11	
50 - Empresas Públicas	36	27	38	10	5	6	5	7	
23 - Viñedos, fruticultura, horticultura, flori..	38	37	80	19	12	14	3	8	
11 - Comercio Minorista de la Alimentación	59	26	20	16	8	8	1	1	
6 - Industria de la madera, celulosa y papel	47	41	6	19	14	18	1	1	
3 - Pesca	82	40	35	5	16	13		2	
16 - Servicios de enseñanza	24	18	59	12	6	4	7	2	
7 - Industria química, del medicamento, far..	23	13	13	6	1	7	18	2	
20 - Entidades gremiales, sociales y deporti..	32	26	22	8	6	3	10	1	
5 - Industria del Cuero, vestimenta y calzado	26	34	5	1	2				
21 - Trabajadoras del hogar o servicio dom..	13	12	33	2	1	2	1	2	
24 - Forestación (incluido bosques, montes..	22	14	13	13	17	8	2	1	
18 - Servicios culturales, de esparcimiento ..	9	7	12	7	2	3			
17 - Industria Gráfica	5	7	2	4	3	4	1	1	
4 - Industria Textil	5	5	3		2	3	1	1	
14 - Intermediación financiera, seguros y p..	5		2	1		1			

MES

< 2022 T3 >

Mostrar historial



## Reporte 9: Cantidad de accidentes por GTMTSS y principales partes del cuerpo afectadas (T3 - 2022) ([Link](#))

GT MTSS	Parte del cuerpo afectada											
	54 - MANO	56 - OTRO (S) DEDOS (S)	10 - OTRAS PARTES DEL CUERPO LESIONADAS NO ESPECIFICAD..	62 - PIERNA, INCLUIDA LA RODILLA	64 - PIE	52 - BRAZO, INCLUIDO EL CODO	39 - ESPALDA, SITIO NO ESPECIFICAD..	55 - PULGAR	33 - REGIÓN LUMBAR	63 - TOBILLO	9 - SIN INFORMACION	13 -
Sin datos												
1 - Procesamiento y conservación de alime..	66	49	53	21	26	17	9	8	15	17	11	
2 - Industria frigorífica	110	80	19	30	21	150	12	18	35	11	22	
3 - Pesca	34	8	8	12	10	33	10	1	11	3	5	
4 - Industria Textil	1	1	1	1	1	3	1	3		1	1	
5 - Industria del Cuero, vestimenta y calza..	8	8	2	3	3	15		2	4		2	
6 - Industria de la madera, celulosa y papel	16	28	15	7	8	9	1	10	9	3	4	
7 - Industria química, del medicamento, far..	10	10	12	7	3	3	3	3	5	3	4	
8 - Industria de productos metálicos, maqu..	58	50	39	18	28	34	12	12	12	11	18	
9 - Industria de la Construcción y actividad..	133	87	84	104	82	48	52	28	71	51	58	
10 - Comercio en general	132	134	76	79	67	49	45	56	49	51	36	
11 - Comercio Minorista de la Alimentación	24	30	11	5	10	5	2	10	7		6	
12 - Hoteles, Restaurantes y Bares	56	37	28	18	8	26	12	17	6	9	18	
13 - Transporte y Almacenamiento	44	19	47	33	36	29	24	5	28	19	30	
14 - Intermediación financiera, seguros y p..	3			2		1				1	2	
15 - Servicios de salud y anexos	73	88	30	37	20	23	9	40	32	23	40	
16 - Servicios de enseñanza	16	4	8	10	11	12	2	4	7	15	5	
17 - Industria Gráfica	5	3	2	2	1		1	3	2	1		
18 - Servicios culturales, de esparcimiento..	2	2	3	6	4	2		1		4		
19 - Servicios Profesionales, Técnicos Esp..	96	49	74	79	69	54	19	16	26	59	55	
20 - Entidades gremiales, sociales y deport..	15	11	7	11	6	3	1	1	2	6	12	
21 - Trabajadoras del hogar o servicio dom..	10	8	4	8	5	3			6	9	2	
22 - Ganadería, Agricultura y actividades c..	78	31	66	99	55	28	27	13	42	31	17	
23 - Viñedos, fruticultura, horticultura, flori..	23	10	12	22	15	5	6	5	9	19	10	
24 - Forestación (incluido bosques, monte..	11	6	10	9	10	4	2	1	3	3	8	
50 - Empresas Públicas	22	7	9	16	7	11	1	1	4	9	10	
51 - Adm. Central/Poder Judicial/Poder Le..	2	2	1	2	2	1				2	1	
52 - Intendencias Municipales	30	13	12	41	24	17	17	2	19	17	6	

TRIMESTRE(Fecha)

< 2022 T3 >

Mostrar historial