

PLANTA PISO
ESCALA 1:50

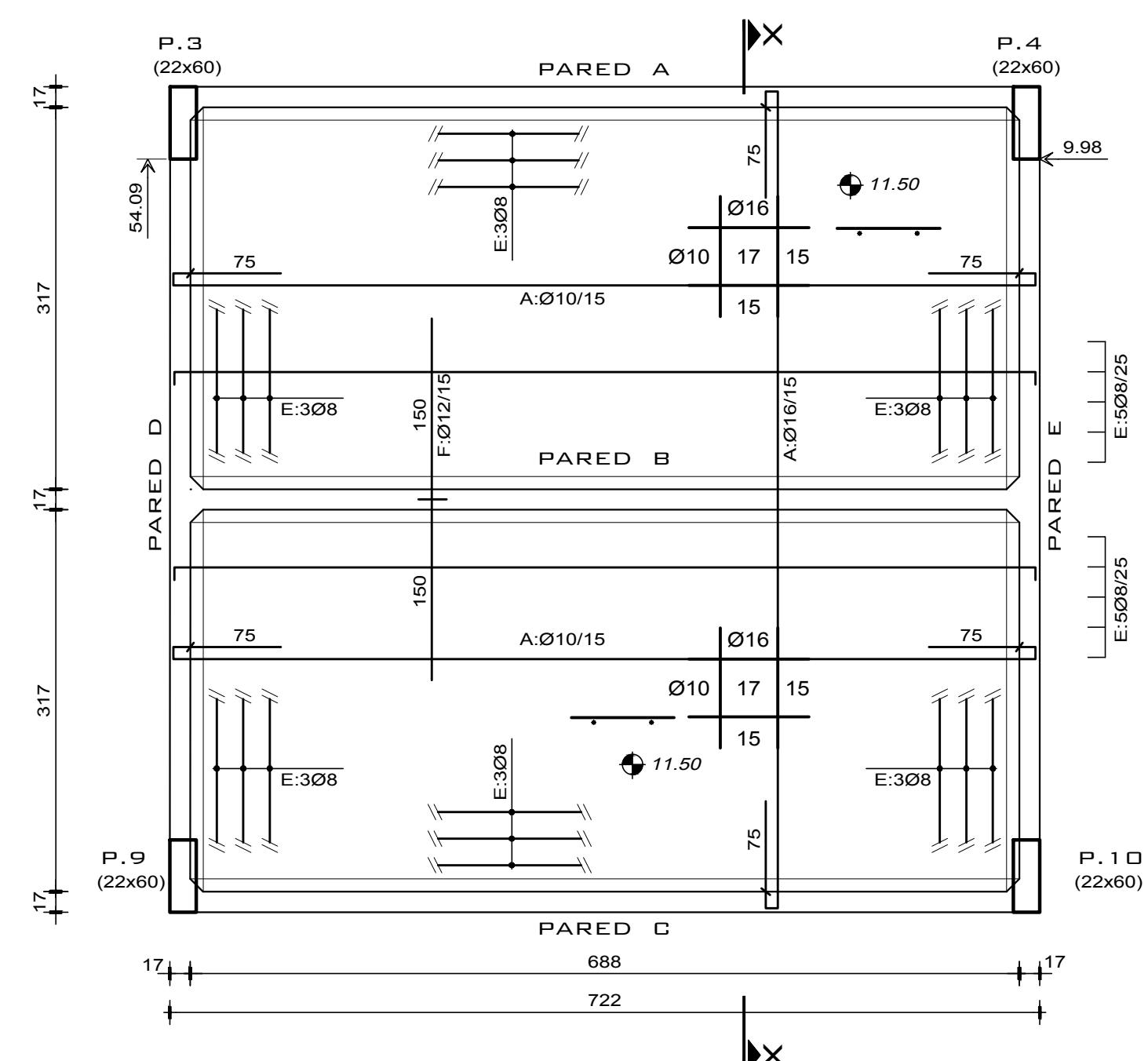

PLANTA TECHO
ESCALA 1:50

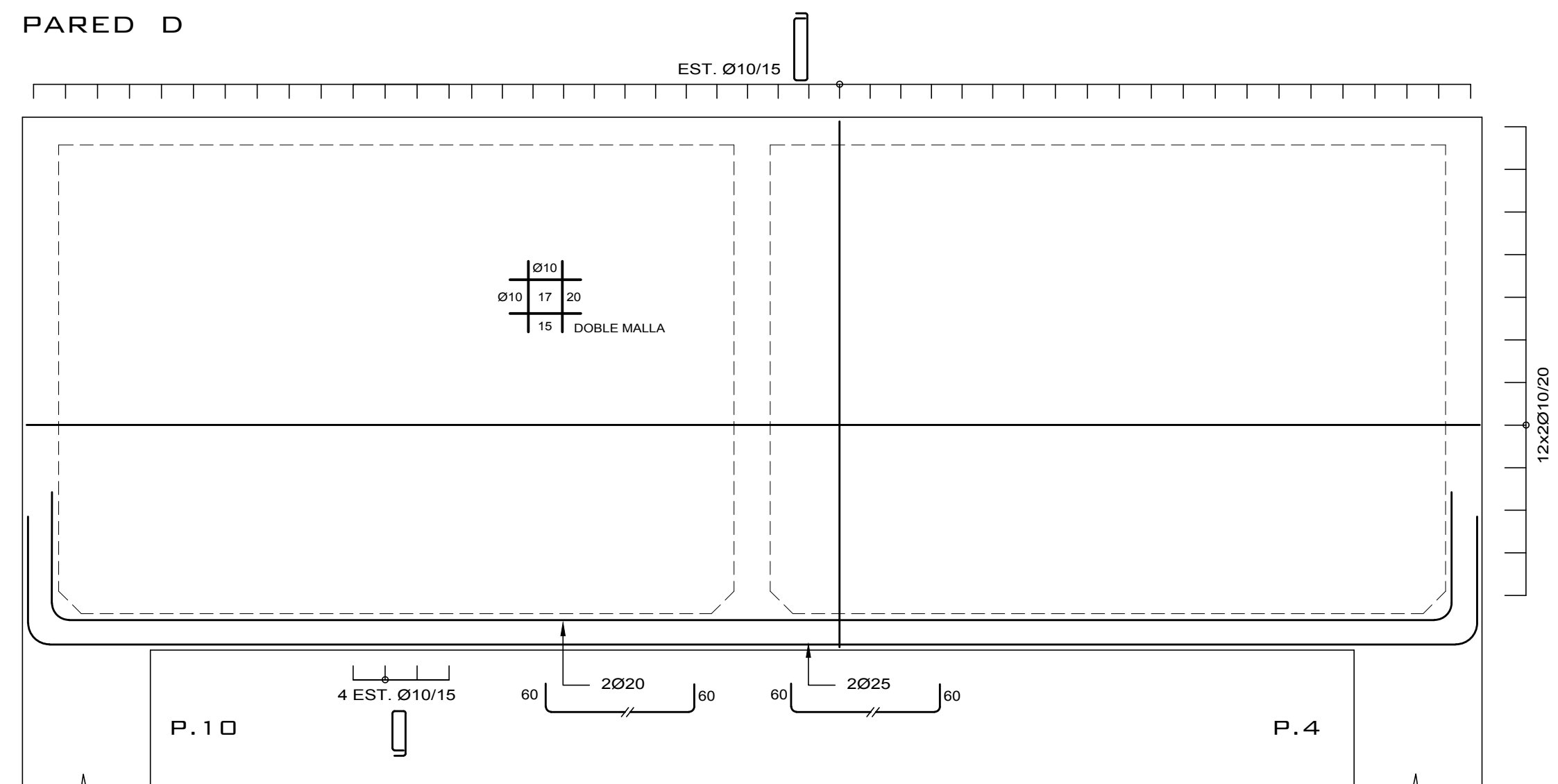
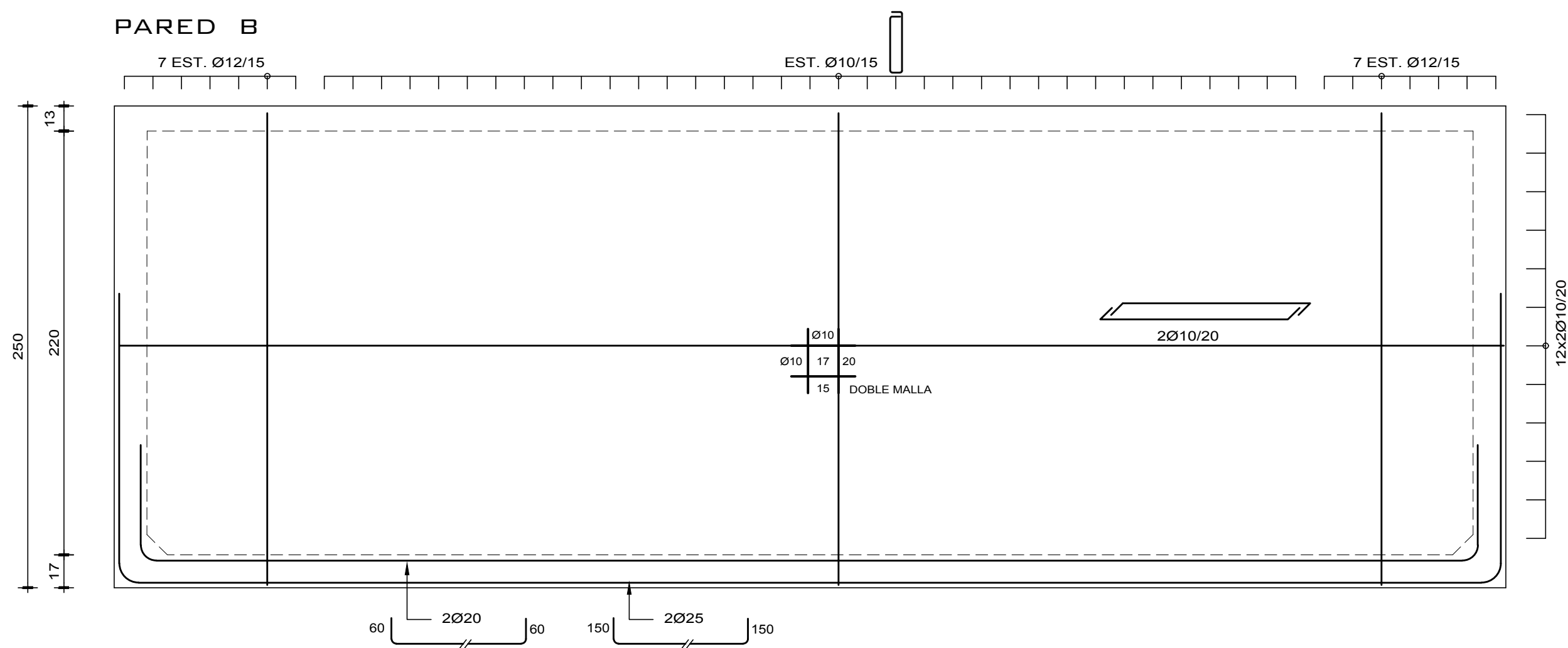
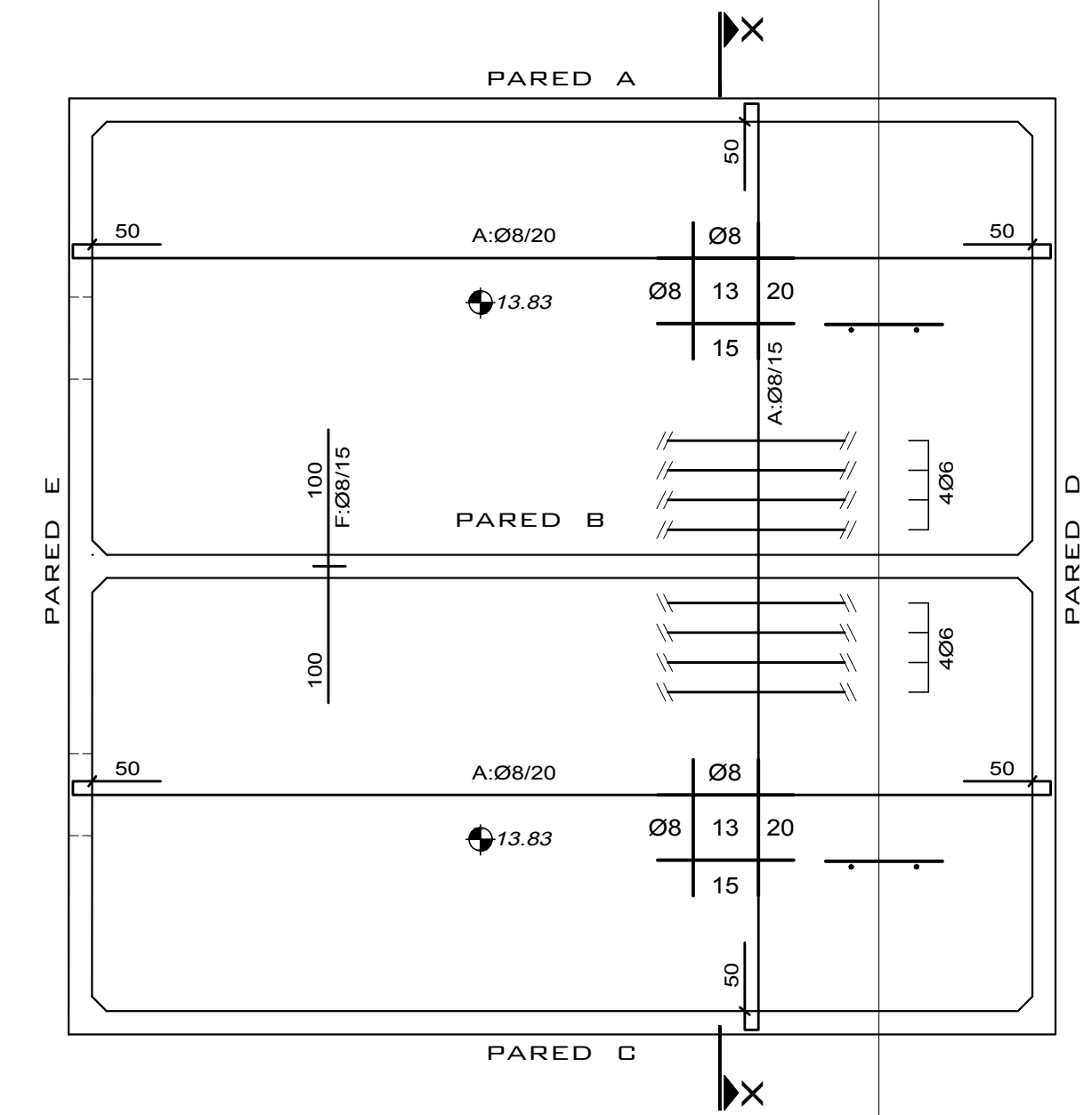

DETALLE CHAFLANES

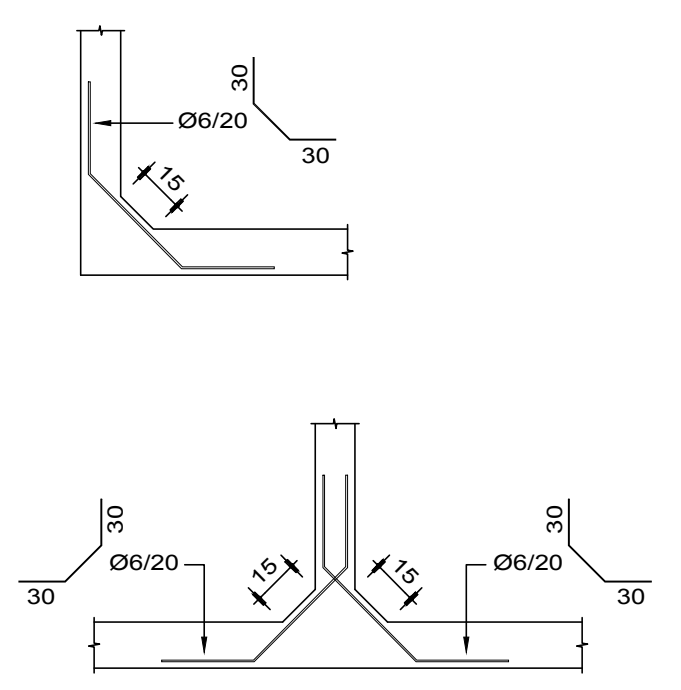

PLANO EN PROCESO
23/NOV/2004

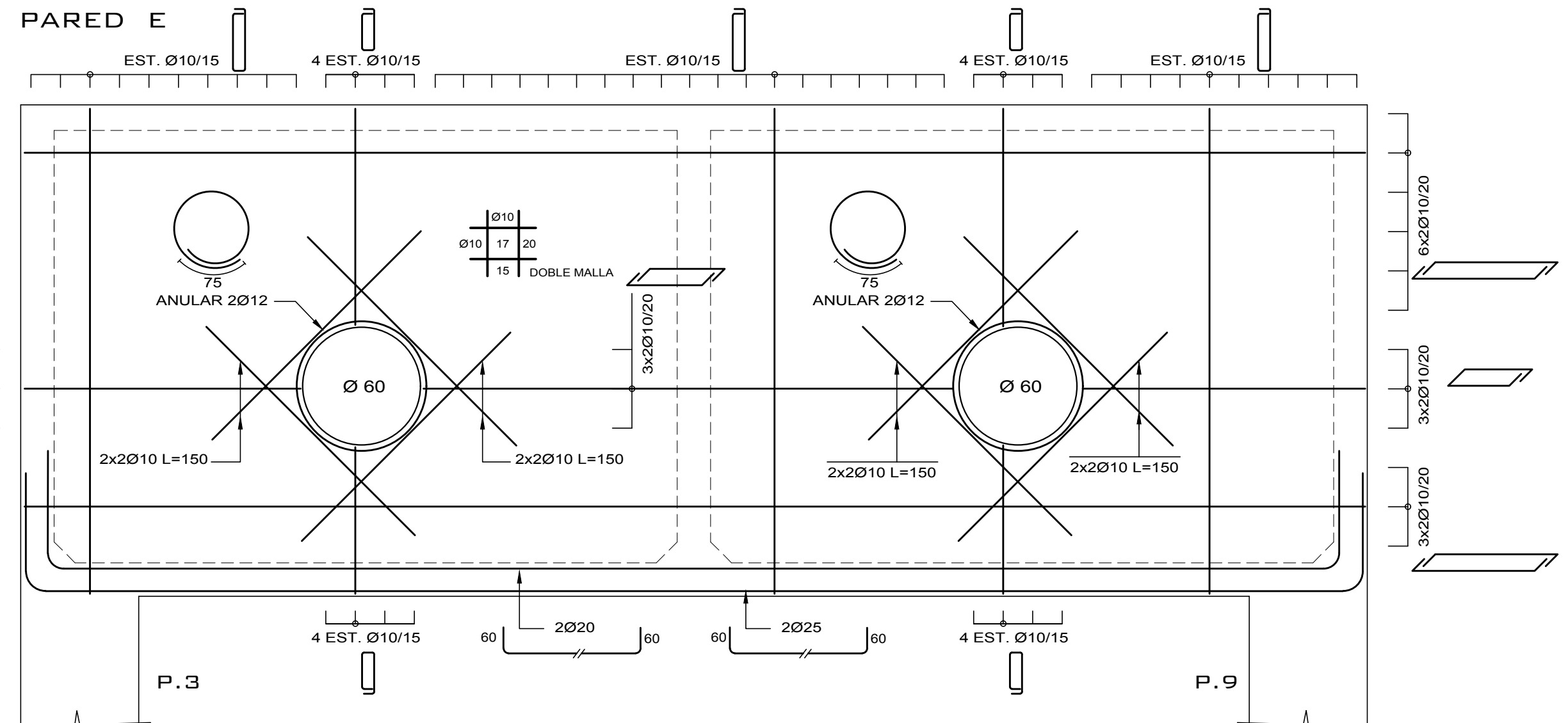
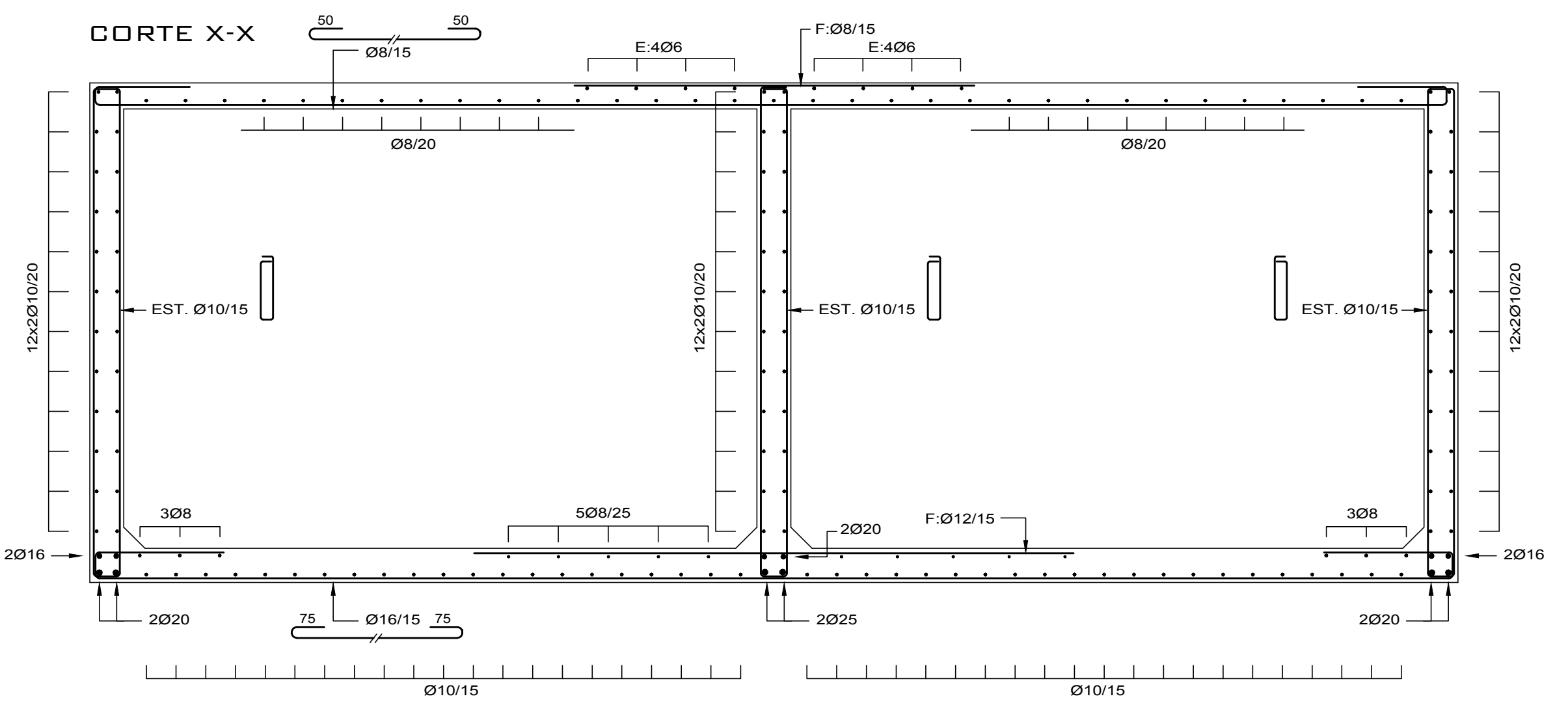

NOTAS:

- INDICA NIVEL CARA SUPERIOR DE LOSA
- CON CARACTER GENERAL SE HA INDICADO LA ARMADURA ESTRUCTURAL PRINCIPAL.
- EN LAS ZONAS CON ARMADURA SUPERIOR PRINCIPAL DONDE NO SE HA DISPUESTO ARMADURA ESTRUCTURAL, SE COLOCARAN BARRAS DE DISTRIBUCION Ø6/25
- BARRAS DE ACERO:**
BARRAS CONFORMADAS, DUREZA NATURAL GRADO ADN 500 (UNIT 1050/2001)
EN LOS CASOS EXCEPCIONALES EN QUE EL HIERRO ES COMUN (LISO) GRADO AL 220 (UNIT 1050/2001) SE INDICA Ø
- HORMIGON:**
HORMIGON DE RESISTENCIA CILINDRICA CARACTERISTICA A LOS 28 DIAS MAYOR O IGUAL QUE 210 Kg/cm² -

MODIFICACIONES											
REV	FECHA	MOTIVO	AUTORIZA								
<table border="1"> <tr> <td>OBRA</td> <td>GASTRONOMIA HOTELERIA Y TURISMO Gral. AGUILAR esq. AGRACIADA - MONTEVIDEO</td> <td>FECHA DICI. 2004</td> <td>ESCALA INDICADA</td> </tr> <tr> <td>PLANO</td> <td>ESTRUCTURA - SECTOR "A" INTERIOR TANQUE DE AGUA</td> <td>LAMINA</td> <td>L-E17</td> </tr> </table>				OBRA	GASTRONOMIA HOTELERIA Y TURISMO Gral. AGUILAR esq. AGRACIADA - MONTEVIDEO	FECHA DICI. 2004	ESCALA INDICADA	PLANO	ESTRUCTURA - SECTOR "A" INTERIOR TANQUE DE AGUA	LAMINA	L-E17
OBRA	GASTRONOMIA HOTELERIA Y TURISMO Gral. AGUILAR esq. AGRACIADA - MONTEVIDEO	FECHA DICI. 2004	ESCALA INDICADA								
PLANO	ESTRUCTURA - SECTOR "A" INTERIOR TANQUE DE AGUA	LAMINA	L-E17								