

Programación 4

DIAGRAMAS DE COMUNICACIÓN

SOLUCIÓN LABORATORIO 2008

Considerando la realidad presentada en prácticos anteriores, en esta etapa se debe diseñar las operaciones de sistema detectadas en el ejercicio 8 del práctico 3 para los siguientes casos de uso:

- Ingreso de Reclamo
- Cancelar Reclamo
- Seguimiento de Reclamo
- Registro de Horas
- Liquidación de Haberes

Se pide:

- Realizar los diagramas de comunicación exclusivamente para las operaciones del sistema de los casos de uso antes mencionados.
- Mostrar en los diagramas el tipo de visibilidad que existe sobre el objeto al que se le envía un mensaje.

Los casos de uso se resuelven utilizando las siguientes operaciones.

Ingreso de Reclamo

- ingresarDatosReclamo
- obtenerTareasAsocTipoArticulo
- obtenerTecnicosCapacitadosTipoArticulo
- agregarTareasReclamo
- obtenerDatosIngresadosReclamo
- confirmarAltaReclamo

Cancelar Reclamo

- bajarReclamo

Seguimiento de Reclamo

- obtenerDatosReclamo

Registro de Horas

- obtenerTareasPendientesTecnicoReclamo
- seleccionarTareaARegistrarHoras
- registrarHorasTarea
- finalizarRegistroHorasTarea

Liquidación de Haberes

- obtenerLiquidacionMensual

Ingreso de Reclamo

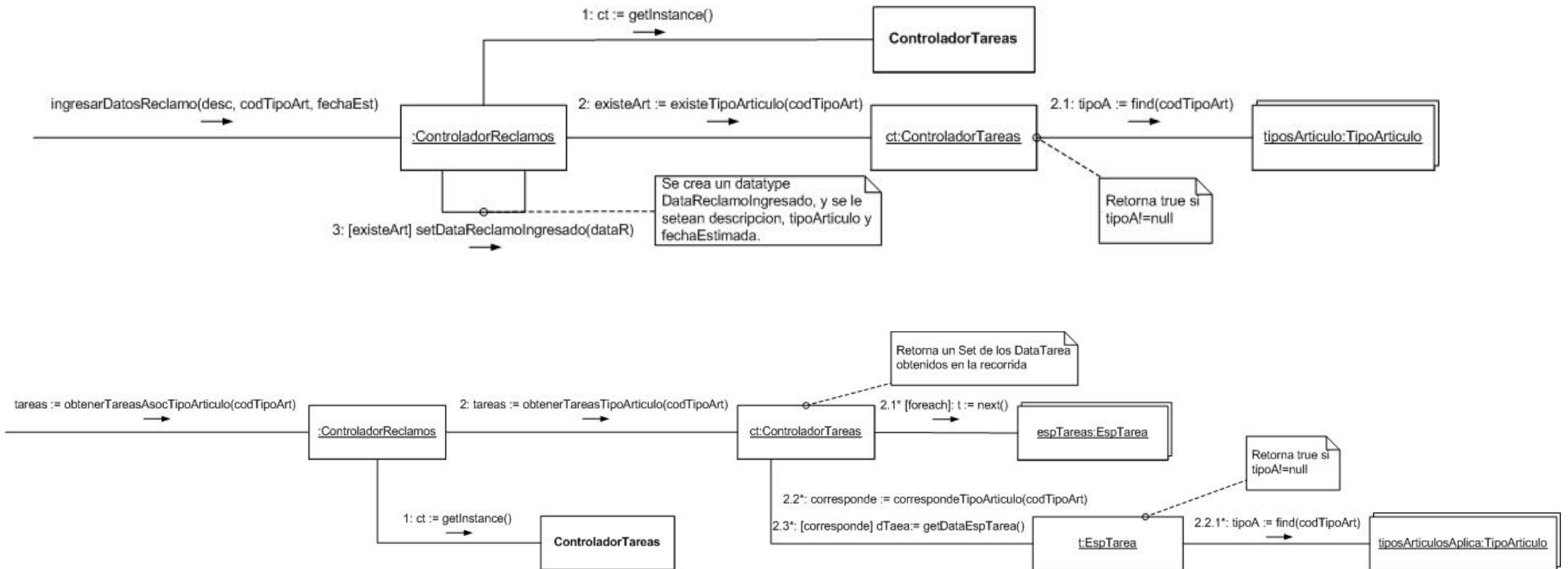

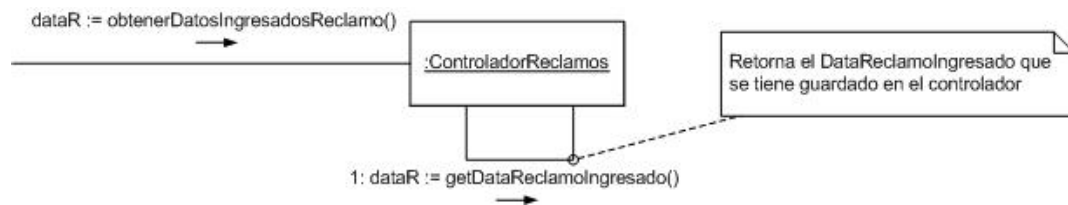
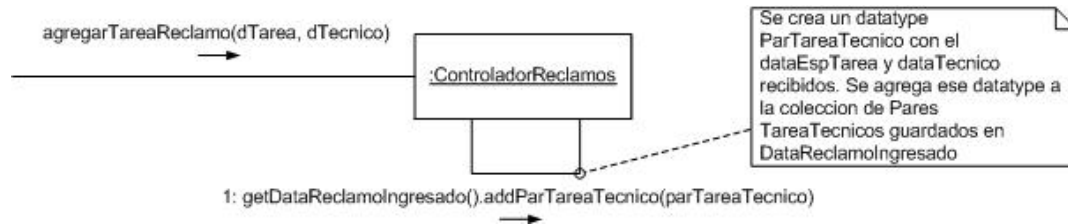
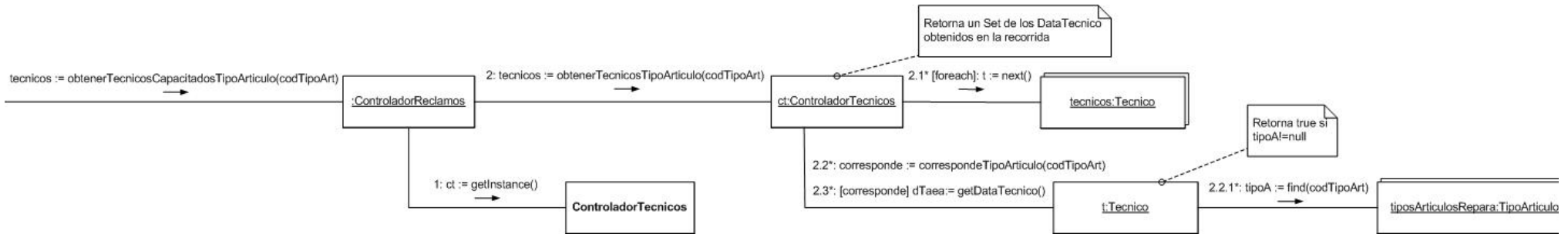

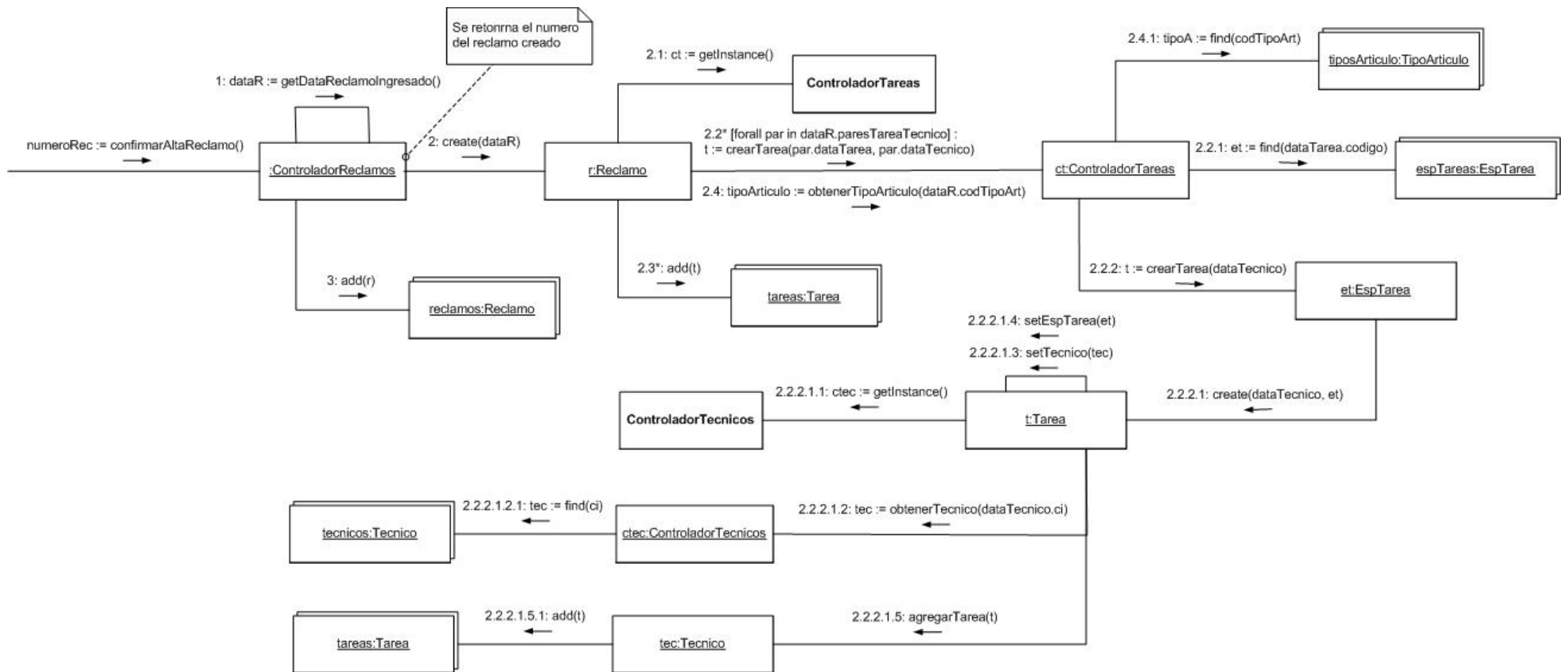

Cancelar Reclamo

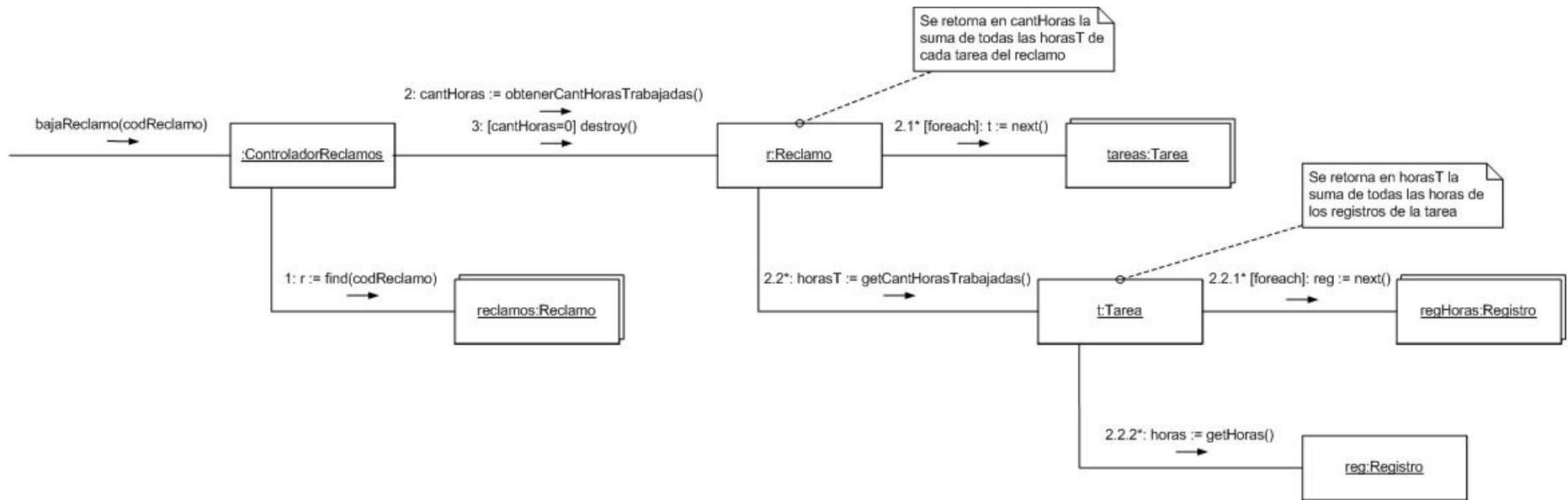

Seguimiento de Reclamo

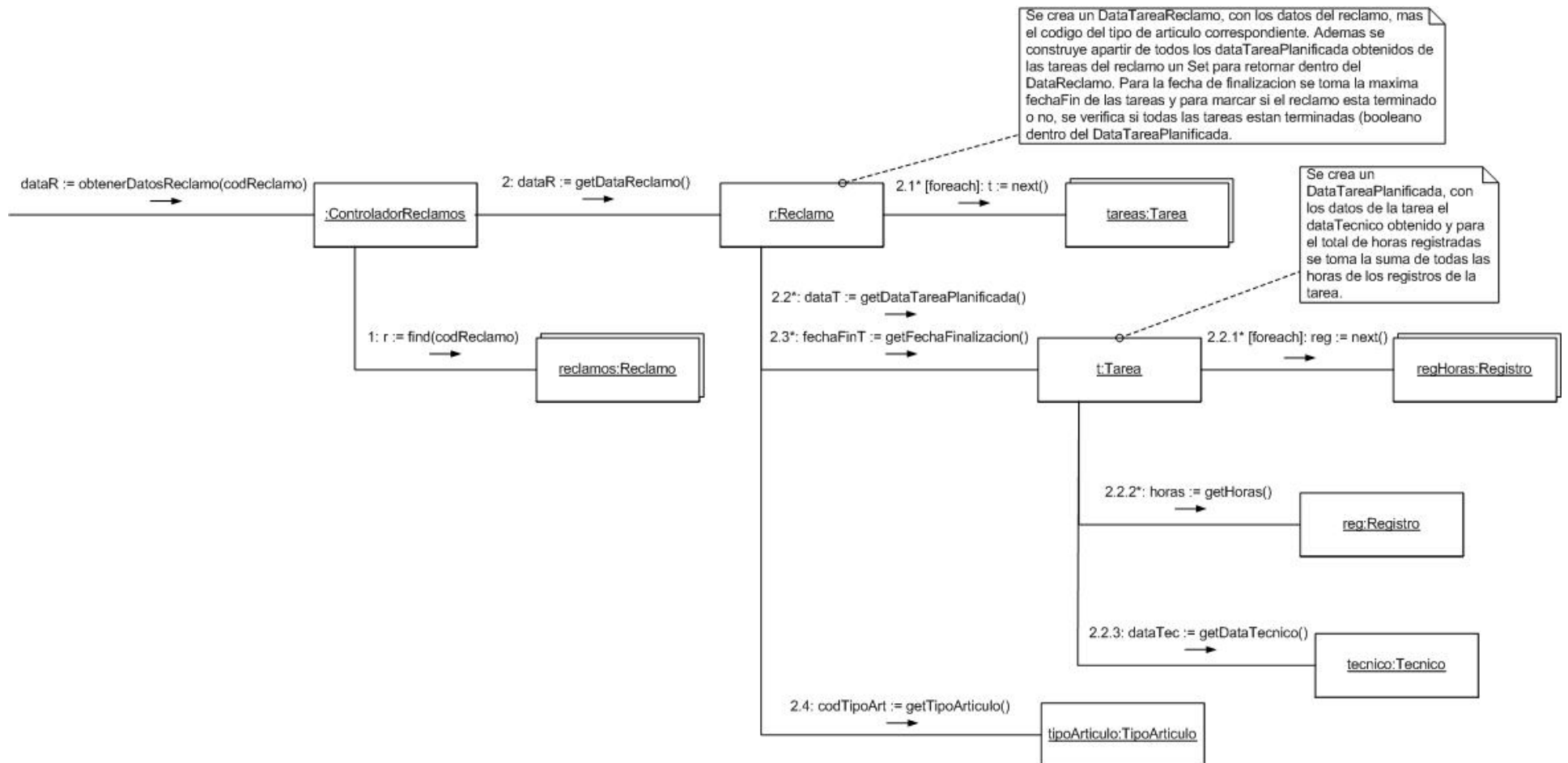

Registro de Horas

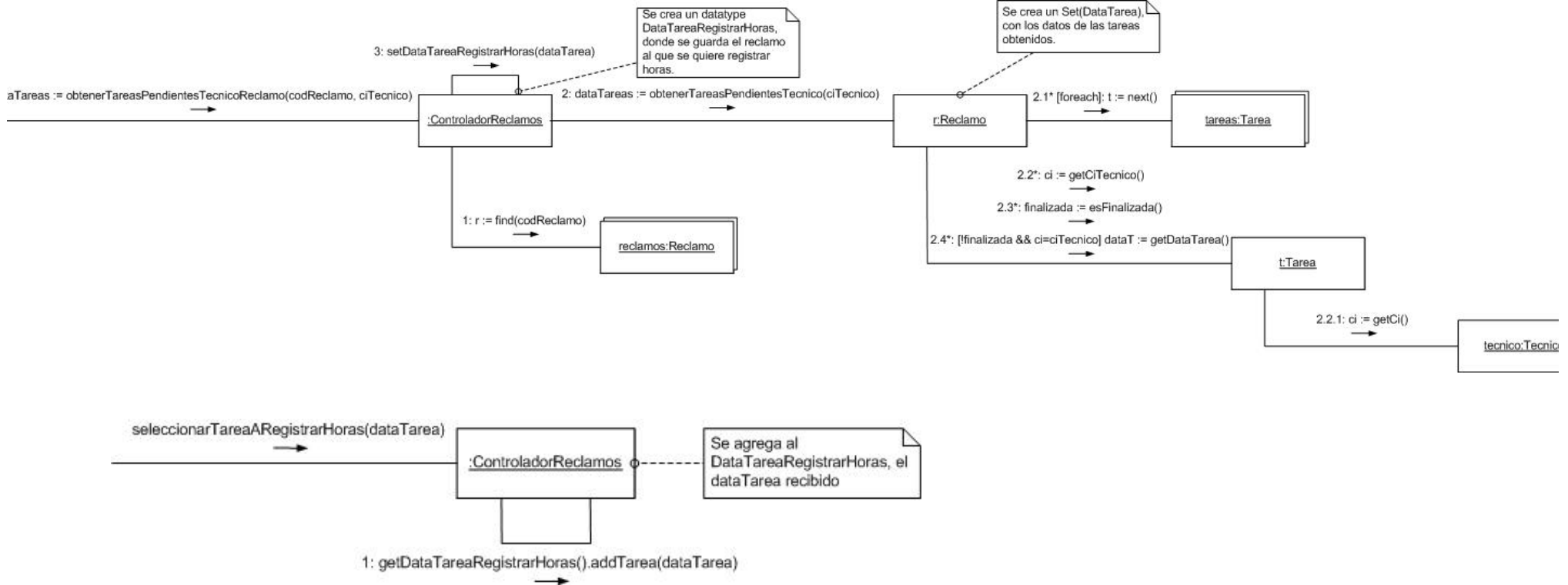

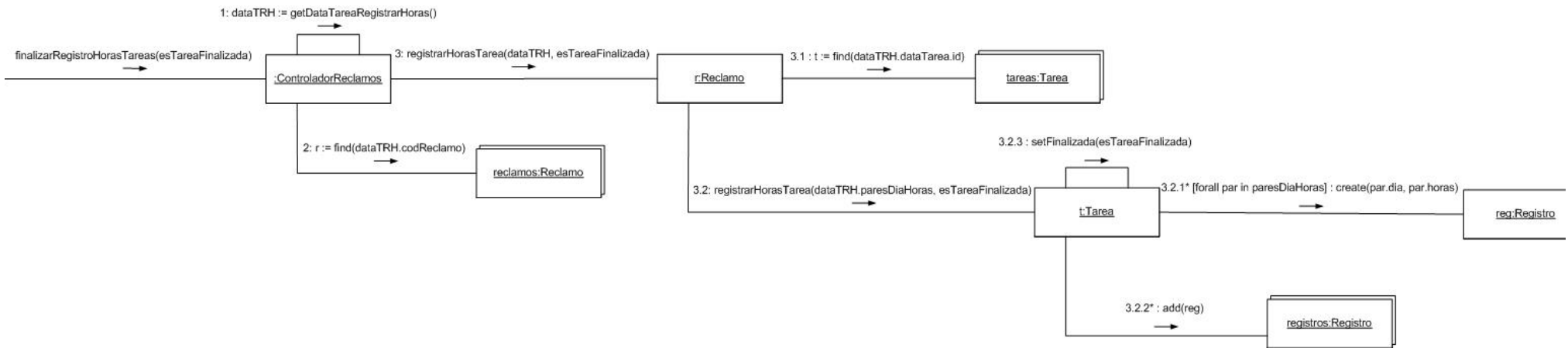
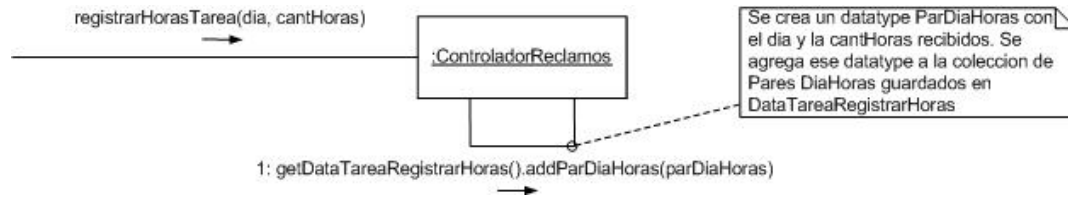

Liquidación de Haberes

