

## Obligatorio 2 – Bases de Datos Geográficos

Fecha límite de entrega: Lunes 17 de Octubre de 2016 en horario de clase.  
Cada estudiante deberá entregar una copia en papel del obligatorio resuelto, identificada con nombre de estudiante, cedula y número de hojas entregadas.

### Ejercicio 1 (30 pts.)

Hacer el pasaje del siguiente MER a MR, no es necesario especificar dominio:

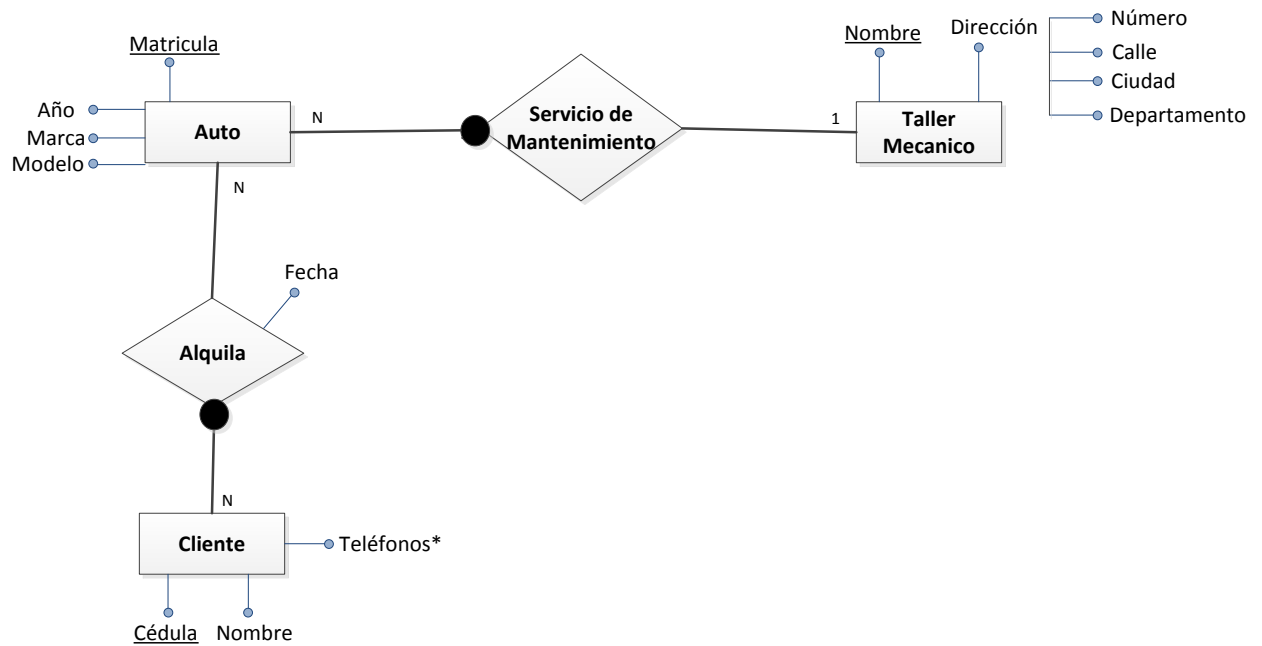

## Ejercicio 2 (30 pts.)

Hacer el pasaje del siguiente MER a MR, no es necesario especificar dominio:

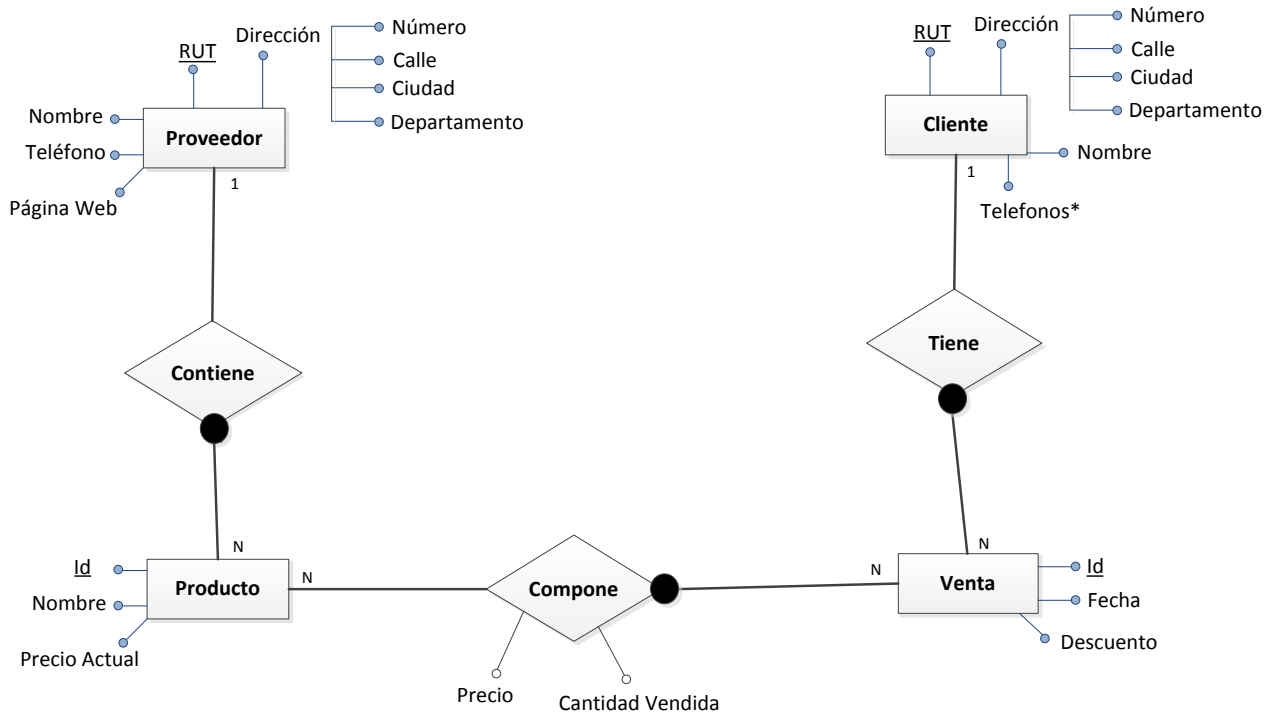

### Ejercicio 3 (40 pts)

Hacer el pasaje del siguiente MER a MR, no es necesario especificar dominio:

